

คู่มือการจัดการแลกเปลี่ยนเรียนรู้ หลักสูตร “สุขตามวิถีพอเพียง”



ศูนย์จัดการเครือข่ายสุขภาวะชุมชน (ศจค.)
องค์การบริหารส่วนตำบลบ้านหวด
อำเภอท่าวุ้ง จังหวัดลำปาง

คำนำ

คู่มือการจัดการแลกเปลี่ยนเรียนรู้หลักสูตร “สุขตามวิถีพอเพียง” จัดทำขึ้นโดยมีวัตถุประสงค์เพื่อเป็นแนวทางในการจัดการเรียนรู้ตามหลักสูตร “สุขตามวิถีพอเพียง” ของศูนย์จัดการเครือข่ายสุขภาวะชุมชน องค์การบริหารส่วนตำบลบ้านหวด ร่วมกับ อปท. เครือข่าย ทั้ง ๑๕ แห่ง เพื่อนำไปสู่การขับเคลื่อนตำบลสุขภาวะ ด้วยกระบวนการทางสังคม ทunes และศักยภาพของชุมชนที่มีอยู่ และพัฒนาชุมชนให้เข้มแข็ง เรียนรู้แนวทางการจัดกระบวนการเรียนรู้ภายในตำบลและภายนอกตำบล การถอดบทเรียน ระบบการบริหารจัดการพื้นที่ การพัฒนานวัตกรรม ให้เกิดประโยชน์สูงสุดต่อการเรียนรู้

คณะผู้จัดทำหวังเป็นอย่างยิ่งว่า คู่มือเล่มนี้จะเป็นประโยชน์ต่อการจัดการเรียนการสอนออนไลน์ ให้สามารถดำเนินไปอย่างมีประสิทธิภาพและประสบผลสำเร็จตามที่มุ่งหวัง

คณะผู้จัดทำ
ศูนย์จัดการเครือข่ายสุขภาวะชุมชนตำบลบ้านหวด
กรกฎาคม ๒๕๖๔

สารบัญ

	หน้า
กำหนดการ	
(ร่าง) กำหนดการ “การประชุมสร้างความเข้าใจและสร้างการเรียนรู้ ประมวลผลข้อมูลทุนและศักยภาพในการจัดการตนเองของพื้นที่ (KM๑)” ครั้งที่ ๑	๑
(ร่าง) กำหนดการ “การประชุมเชิงปฏิบัติการ “การนำใช้หลักสูตร ในการสร้างการเรียนรู้ให้กับตำบลเครือข่าย (รับรุ่น)” ครั้งที่ ๒	๓
(ร่าง) กำหนดการ “การประชุมเชิงปฏิบัติการ “การนำใช้หลักสูตร ในการสร้างการเรียนรู้ให้กับตำบลเครือข่าย (รับรุ่น)” ครั้งที่ ๓	๕
(ร่าง) กำหนดการ “การประชุมเชิงปฏิบัติการ “การนำใช้หลักสูตร ในการสร้างการเรียนรู้ให้กับตำบลเครือข่าย (รับรุ่น)” ครั้งที่ ๔	๗
(ร่าง) กำหนดการ “การประชุมเชิงปฏิบัติการ “การนำใช้หลักสูตร ในการสร้างการเรียนรู้ให้กับตำบลเครือข่าย (รับรุ่น)” ครั้งที่ ๕	๙
การเตรียมข้อมูลและอุปกรณ์ สำหรับการเข้าร่วมประชุม	๑๒
ส่วนที่ ๑ การเรียนรู้หลักสูตร “สุขตามวิถีพอเพียง”	๑๓
๑.หลักสูตร	๑๓
๒.หลักการและความจำเป็น	๑๓
๓.วัตถุประสงค์	๑๓
๔.กลุ่มเป้าหมาย	๑๔
๕.ความคาดหวัง	๑๔
๖. โครงสร้างการเรียนรู้และปฏิบัติการ	๑๔
๗.รายละเอียดการเรียนรู้และปฏิบัติการ	๑๖
ส่วนที่ ๒ แนวทางการจัดการแลกเปลี่ยนเรียนรู้ออนไลน์	๓๓
๑.รูปแบบการแลกเปลี่ยนเรียนรู้	๓๓
๒.แผนผังการแลกเปลี่ยนเรียนรู้ออนไลน์	๓๔
๓.ตารางการจัดกระบวนการเรียนรู้และปฏิบัติการ (Online)	๓๕
ส่วนที่ ๓ แนวทางการใช้โปรแกรม ZOOM	๔๐
๑.การติดตั้งและการทำงานของโปรแกรม Zoom	๔๐
๒.การแชร์หน้าจอในโปรแกรม zoom	๔๕
ส่วนที่ ๔ กระบวนการภาพรวม	๔๗
รายละเอียดกระบวนการประชุม	๔๗
ส่วนที่ ๕ ตารางมอบหมายงานและบทบาทหน้าที่	๗๗
รายละเอียดตารางมอบหมายงานและบทบาทหน้าที่	๗๗

(ร่าง) กำหนดการ
การประชุมสร้างความเข้าใจและสร้างการเรียนรู้ ประมวลผลข้อมูลทุนและศักยภาพ
ในการจัดการตนเองของพื้นที่ (KM๑)

วันที่ ๒๒ กรกฎาคม พ.ศ.๒๕๖๔

ณ องค์การบริหารส่วนตำบลบ้านหวด อำเภอเวียง จังหวัดลำปาง

ประชุมออนไลน์ครั้งที่ ๑

วัตถุประสงค์

๑. เพื่อสร้างการเรียนรู้ในแนวทางและแผนการขับเคลื่อนโครงการตำบลสุขภาวะด้วยการใช้เครื่องมือการวิจัยชุมชนและระบบข้อมูลตำบลเป็นฐานในการพัฒนาและบูรณาการเข้ากับงานประจำ
๒. เพื่อสำรวจทุนและศักยภาพในพื้นที่ที่สอดคล้องกับประเด็นนโยบายสาธารณะ ผลกระทบต่อปัจจัยเสี่ยงด้านสุขภาพ และนโยบายสาธารณะอันแสดงความเข้มแข็งของพื้นที่ และเครือข่ายร่วมสร้างชุมชนท้องถิ่นน่าอยู่

ผู้เข้าร่วมประชุม ประกอบด้วย

- ๑) องค์การปกครองส่วนท้องถิ่นเครือข่าย จำนวน ๑๕ แห่ง ๆ ละ ๘ คน รวม ๑๒๐ คน ประกอบด้วย
 - ๑.๑) นายกองฯ/รองนายกองฯ จำนวน ๑ คน
 - ๑.๒) ปลัด/รองปลัด/รองปลัดองค์การปกครองส่วนท้องถิ่น จำนวน ๑ คน
 - ๑.๓) สมาชิกสภาท้องถิ่น จำนวน ๑ คน
 - ๑.๔) ผู้นำท้องที่/ผู้นำท้องถิ่น จำนวน ๑ คน
 - ๑.๕) กลุ่ม/องค์กร จำนวน ๑ คน
 - ๑.๖) หน่วยงานในพื้นที่ จำนวน ๑ คน
 - ๑.๗) พนักงานท้องถิ่นที่รับผิดชอบงานวิจัยชุมชน (RECAP) จำนวน ๑ คน
 - ๑.๘) พนักงานท้องถิ่นที่รับผิดชอบงานข้อมูลระดับตำบล (TCNAP) จำนวน ๑ คน
 - ๒) คณะทำงาน รวม ๑๙ คน ประกอบด้วย
 - ๒.๑) ศูนย์จัดการเครือข่ายองค์การบริหารส่วนตำบลบ้านหวด จำนวน ๑๕ คน
 - ๒.๒) ศูนย์สนับสนุนวิชาการเพื่อการจัดการเครือข่ายพื้นที่จังหวัดลำปาง (ศวจ.ลำปาง) จำนวน ๔ คน
- รวมทั้งสิ้น ๑๓๙ คน

วัน/เวลา	กิจกรรม	หมายเหตุ
๐๘.๐๐ น. - ๐๙.๐๐ น.	- ลงทะเบียน และทดสอบระบบเตรียมการประชุมผ่านโปรแกรม (Zoom Meeting)	
๐๙.๐๐ น. - ๐๙.๑๕ น.	- กล่าวต้อนรับผู้เข้าร่วมการประชุม ชี้แจงวัตถุประสงค์ โดย นายเทพรัตน์ สิทธิวงศ์ ตำแหน่ง นายกองฯ/รองนายกองฯ องค์การบริหารส่วนตำบลบ้านหวด/ผู้รับผิดชอบโครงการ	
๐๙.๑๕ น. - ๐๙.๓๐ น.	- ชี้แจงวัตถุประสงค์และแนวทางการจัดกิจกรรม โดย นายสำเร็จ ยาสุมุท ตำแหน่ง ปลัดองค์การบริหารส่วนตำบลบ้านหวด/ผู้จัดการโครงการ	
๐๙.๓๐ น. - ๑๐.๐๐ น.	- การสร้างความเข้าใจและการแลกเปลี่ยนเรียนรู้ ตามหลักสูตร "สุขตามวิถีพอเพียง" โดย นางสาวอารยา ชัดโต	

วัน/เวลา	กิจกรรม	หมายเหตุ
	ตำแหน่ง นักพัฒนาชุมชน/นักวิชาการ	
๑๐.๐๐ น. - ๑๒.๐๐ น.	เตรียมข้อมูลทุนและศักยภาพในการจัดการตนเองของพื้นที่ KM ๑ โดย นายเทพรัตน์ ลีทริวงค์ ตำแหน่ง นายกองค์การบริหารส่วนตำบลบ้านหวด/ ผู้รับผิดชอบโครงการ	
๑๒.๐๐ น. - ๑๓.๐๐ น.	รับประทานอาหารกลางวัน	
๑๓.๐๐ น. - ๑๕.๓๐ น.	ประมวลผลข้อมูลทุนและศักยภาพในการจัดการตนเองของพื้นที่ (KM๑) จำนวน ๑๖ อบท. ประกอบด้วย ๑) องค์การบริหารส่วนตำบลบ้านหวด ๒) เทศบาลตำบลหลวงเหนือ ๓) องค์การบริหารส่วนตำบลนาแก ๔) องค์การบริหารส่วนตำบลบ้านโป่ง ๕) องค์การบริหารส่วนตำบลบ้านร่อง ๖) องค์การบริหารส่วนตำบลพิชัย ๗) องค์การบริหารส่วนตำบลแม่สัน ๘) องค์การบริหารส่วนตำบลทุ่งน้ำ ๙) องค์การบริหารส่วนตำบลสรอย ๑๐) องค์การบริหารส่วนตำบลออย ๑๑) องค์การบริหารส่วนตำบลบ้านแลง ๑๒) เทศบาลตำบลต้นธงชัย ๑๓) เทศบาลตำบลบ้านใหม่ ๑๔) องค์การบริหารส่วนตำบลแม่อิง ๑๕) เทศบาลตำบลรวมใจพัฒนา ๑๖) อบต.สระ ดำเนินรายการโดย นางสาวอารยา ขัดโต นักพัฒนาชุมชน/นักวิชาการ ให้ข้อคิดเห็นโดย	
๑๕.๓๐ น. - ๑๖.๐๐ น.	สรุป และวางแผนจัดเตรียมการสร้างการเรียนรู้ให้กับตำบลเครือข่าย (รับรุ่น)” ระบบออนไลน์ ๑๐๐%	

หมายเหตุ : ๑. กำหนดการอาจมีการปรับเปลี่ยนตามความเหมาะสม

๒. รับประทานอาหารว่างและเครื่องดื่ม เวลา ๑๐.๓๐ น. - ๑๐.๔๕ น. และ ๑๕.๐๐ น. - ๑๕.๑๕ น.

๓. ผู้เข้าร่วมการประชุมสวมใส่หน้ากากอนามัยตลอดเวลาการประชุม



(ร่าง) กำหนดการ
การประชุมเชิงปฏิบัติการ “การนำใช้หลักสูตรในการสร้างการเรียนรู้ให้กับตำบลเครือข่าย (รับรุ่น)”
วันที่ ๒๙ - ๓๐ กรกฎาคม พ.ศ.๒๕๖๔
ณ องค์การบริหารส่วนตำบลบ้านหวด อำเภอองาว จังหวัดลำปาง

ประชุมออนไลน์ครั้งที่ ๒

วัตถุประสงค์

๑. เพื่อให้กลุ่มเป้าหมายได้เรียนรู้รูปแบบการบริหารจัดการพื้นที่ขององค์การบริหารส่วนตำบลบ้านหวด
๒. เพื่อให้กลุ่มเป้าหมายได้เรียนรู้วิธีการทำงานแบบบูรณาการร่วมกับภาคีเครือข่ายทั้งภายในและภายนอกชุมชน
๓. เพื่อให้พื้นที่เป้าหมายสามารถออกแบบระบบบริหารจัดการพื้นที่ของตนเองได้

ผู้เข้าร่วมประชุม ประกอบด้วย

- ๑) องค์การปกครองส่วนท้องถิ่น ๑๕ แห่งๆละ ๗ คน รวม ๑๐๕ คน ประกอบด้วย
 - ๑) นายก รองนายกเทศบาล/องค์การบริหารส่วนตำบล จำนวน ๑ คน
 - ๒) ปลัด รองปลัดเทศบาล/องค์การบริหารส่วนตำบล จำนวน ๑ คน
 - ๓) กำนัน/ผู้ใหญ่บ้าน จำนวน ๑ คน
 - ๔) ผู้อำนวยการโรงพยาบาลส่งเสริมสุขภาพตำบล จำนวน ๑ คน
 - ๕) หัวหน้าสำนักปลัดเทศบาล/องค์การบริหารส่วนตำบล จำนวน ๑ คน
 - ๖) นักวิเคราะห์นโยบายและแผน จำนวน ๑ คน
 - ๗) นักพัฒนาชุมชน จำนวน ๑ คน
- ๒) คณะทำงาน รวม ๑๙ คน ประกอบด้วย
 - ๒.๑) ศูนย์จัดการเครือข่ายขององค์การบริหารส่วนตำบลบ้านหวด จำนวน ๑๕ คน
 - ๒.๒) ศูนย์สนับสนุนวิชาการเพื่อการจัดการเครือข่ายพื้นที่จังหวัดลำปาง (ศวจ.ลำปาง) จำนวน ๔ คน

รวมทั้งสิ้น ๑๒๔ คน

วัน/เวลา	กิจกรรม	หมายเหตุ
๒๙ กรกฎาคม พ.ศ.๒๕๖๔		
๐๙.๐๐ น. - ๐๙.๓๐ น.	- ลงทะเบียน/เข้าร่วมการประชุมออนไลน์ โปรแกรม Zoom - ตรวจสอบความพร้อมระบบสัญญาณ	
๐๙.๓๐ น. - ๑๐.๐๐ น.	- กิจกรรม Homeroom ให้ผู้เรียนเข้าพบปะ พูดคุยกับศูนย์จัดการเครือข่ายฯ	
๑๐.๐๐ น. - ๑๑.๐๐ น.	L๑ : ระบบการจัดการพื้นที่ แหล่งเรียนรู้ การบริหารจัดการที่ดีตำบลบ้านหวด โดย นายเทพรัตน์ ลิทธิวงศ์ ตำแหน่ง นายกองค์การบริหารส่วนตำบลบ้านหวด	
๑๑.๐๐ น. - ๑๒.๐๐ น.	L๑ : ระบบการจัดการพื้นที่ แหล่งเรียนรู้ หมู่บ้านจัดการตนเองตามหลักเศรษฐกิจพอเพียง บ้านปางหะ หมู่ ๔ โดย นางสาวนุชนารถ เตชะนา ตำแหน่ง ผู้ใหญ่บ้านปางหะ หมู่ที่ ๔	

วัน/เวลา	กิจกรรม	หมายเหตุ
๑๒.๐๐ น. - ๑๓.๐๐ น.	รับประทานอาหารกลางวัน	
๑๓.๐๐ น. - ๑๕.๓๐ น.	W๑: การออกแบบระบบการจัดการพื้นที่ โดย ๑.นายเทพรัตน์ สิทธิวงศ์ ตำแหน่ง นายกองค์การบริหารส่วนตำบลบ้านหวด ๒.นายสำเร็จ ยาสมุทร ตำแหน่ง ปลัดองค์การบริหารส่วนตำบลบ้านหวด	
๑๕.๓๐ น. - ๑๖.๐๐ น.	สรุป และวางแผนจัดเตรียมการสร้างการเรียนรู้ให้กับตำบล เครือข่าย (รับรุ่น)” ระบบออนไลน์ ๑๐๐% ดำเนินรายการโดย นางสาวอารยา ชัดโต นักพัฒนาชุมชน/นักวิชาการ	
๓๐ กรกฎาคม พ.ศ.๒๕๖๔		
๐๙.๐๐ น. - ๐๙.๓๐ น.	- ตรวจสอบความพร้อมระบบสัญญาณ	
๐๙.๓๐ น. - ๑๐.๐๐ น.	- กิจกรรม Homeroom ให้ผู้เรียนเข้าพบปะ พูดคุยกับศูนย์จัดการ เครือข่ายฯ	
๑๐.๐๐ น. - ๑๒.๐๐ น.	นำเสนองาน “การออกแบบระบบการจัดการพื้นที่” ให้ข้อคิดเห็นโดย	
รับประทานอาหารกลางวัน		
๑๒.๐๐ น. - ๑๓.๐๐ น.	รับประทานอาหารกลางวัน	
๑๓.๐๐ น. - ๑๕.๓๐ น.	นำเสนองาน “การออกแบบระบบการจัดการพื้นที่” (ต่อ) ให้ข้อคิดเห็นโดย	
๑๕.๓๐ น. - ๑๖.๐๐ น.	สรุปงาน ดำเนินรายการโดย นางสาวอารยา ชัดโต นักพัฒนาชุมชน/นักวิชาการ	

หมายเหตุ : ๑. กำหนดการอาจมีการปรับเปลี่ยนตามความเหมาะสม

๒. รับประทานอาหารว่างและเครื่องดื่ม เวลา ๑๐.๓๐ น. - ๑๐.๔๕ น. และ ๑๕.๐๐ น. - ๑๕.๑๕ น.

๓. ผู้เข้าร่วมการประชุมสวมใส่หน้ากากอนามัยตลอดเวลาการประชุม



(ร่าง) กำหนดการ

การประชุมเชิงปฏิบัติการ “การนำใช้หลักสูตรในการสร้างการเรียนรู้ให้กับตำบลเครือข่าย (รับรุ่น)”

วันที่ ๒ - ๓ กันยายน พ.ศ.๒๕๖๔

ณ องค์การบริหารส่วนตำบลบ้านหวด อำเภอองาว จังหวัดลำปาง

ประชุมออนไลน์ครั้งที่ ๓

วัตถุประสงค์

๑. เพื่อให้กลุ่มเป้าหมายเรียนรู้แนวคิดและรูปธรรมการสร้างการเรียนรู้เพื่อความมั่นคงทางเศรษฐกิจและระบบเศรษฐกิจชุมชน
๒. เพื่อให้พื้นที่เป้าหมายสามารถออกแบบระบบเศรษฐกิจชุมชนของตนเองได้

ผู้เข้าร่วมประชุม ประกอบด้วย

๑) องค์กรปกครองส่วนท้องถิ่นฯ ๑๕ แห่งๆละ ๗ คน รวม ๑๐๕ คน ประกอบด้วย

- | | |
|--|------------|
| ๑) นายก รองนายกเทศบาล/องค์การบริหารส่วนตำบล | จำนวน ๑ คน |
| ๒) กำนัน/ผู้ใหญ่ บ้าน | จำนวน ๑ คน |
| ๓) สมาชิกสภาเทศบาล/องค์การบริหารส่วนตำบล | จำนวน ๑ คน |
| ๔) เจ้าหน้าที่ ผู้รับผิดชอบงานพัฒนาชุมชนของ อปท. | จำนวน ๑ คน |
| ๕) เจ้าหน้าที่ผู้ รับผิดชอบงานเกษตรของ อปท. | จำนวน ๑ คน |
| ๖) ประธาน/ผู้นำกลุ่มอาชีพ | จำนวน ๑ คน |
| ๗) ประธาน/ผู้นำกลุ่มเกษตรกร | จำนวน ๑ คน |

๒) คณะทำงาน รวม ๑๔ คน ประกอบด้วย

- | | |
|--|-------------|
| ๒.๑) ศูนย์จัดการเครือข่ายองค์การบริหารส่วนตำบลบ้านหวด | จำนวน ๑๕ คน |
| ๒.๒) ศูนย์สนับสนุนวิชาการเพื่อการจัดการเครือข่ายพื้นที่จังหวัดลำปาง
(ศวจ.ลำปาง) | จำนวน ๔ คน |

รวมทั้งสิ้น ๑๒๔ คน

วันเวลา	กิจกรรม	หมายเหตุ
๒ กันยายน พ.ศ.๒๕๖๔		
๐๘.๓๐ น. - ๐๘.๔๕ น.	- ลงทะเบียน/เข้าร่วมการประชุมออนไลน์ โปรแกรม Zoom - ตรวจสอบความพร้อมระบบสัญญาณ	
๐๘.๔๕ น. - ๐๙.๐๐ น.	- กิจกรรม Homeroom ให้ผู้เรียนเข้าพบปะ พูดคุยกับศูนย์จัดการเครือข่ายฯ	
๐๙.๐๐ น. - ๑๐.๐๐ น.	L๒ : การจัดการเศรษฐกิจชุมชน แหล่งเรียนรู้ ตลาดสมุนไพรประตูผา โดย ส.ต.แสงทอง ขวัญธนชัยกุล ตำแหน่ง วิทยากรประจำแหล่งเรียนรู้	
๑๐.๐๐ น. - ๑๑.๐๐ น.	L๒ : การจัดการเศรษฐกิจชุมชน แหล่งเรียนรู้ กลุ่มเย็บผ้า หมู่ ๒ โดย นางรุ่งกวิภา สืออ่อน ตำแหน่ง ประธานแหล่งเรียนรู้	

วันเวลา	กิจกรรม	หมายเหตุ
๑๑.๐๐ น. - ๑๒.๐๐ น.	L๒ : การจัดการเศรษฐกิจชุมชน แหล่งเรียนรู้ เพาะไม้สัก หมู่ ๓ โดย นายสุเมธ จารุรัตน์ ตำแหน่ง วิทยากรประจำแหล่งเรียนรู้/ปราชญ์ด้านเพาะกล้าไม้	
๑๒.๐๐ น. - ๑๓.๐๐ น.	รับประทานอาหารกลางวัน	
๑๓.๐๐ น. - ๑๔.๐๐ น.	L๒ : การจัดการเศรษฐกิจชุมชน แหล่งเรียนรู้ วิสาหกิจชุมชนโรงน้ำดื่มจันผา โดย นางผ่องศรี ศรีใจ ตำแหน่ง วิทยากรประจำแหล่งเรียนรู้	
๑๔.๐๐ น. - ๑๕.๐๐ น.	L๒ : การจัดการเศรษฐกิจชุมชน แหล่งเรียนรู้ สถาบันการเงินชุมชน หมู่ ๒ โดย นางสินีนาฏ ตุกานนท์ ตำแหน่ง ประธานแหล่งเรียนรู้	
๑๕.๐๐ น. - ๑๖.๐๐ น.	สรุปงาน ดำเนินรายการโดย นางสาวอารยา ขัดโต นักพัฒนาชุมชน/นักวิชาการ	
๓ กันยายน พ.ศ.๒๕๖๔		
๐๘.๓๐ น. - ๐๘.๔๕ น.	- ตรวจสอบความพร้อมระบบสัญญาณ	
๐๘.๔๕ น. - ๐๙.๐๐ น.	- กิจกรรม Homeroom ให้ผู้เรียนเข้าพบปะ พูดคุยกับศูนย์จัดการ เครือข่ายฯ	
๐๙.๐๐ น. - ๑๒.๐๐ น.	กิจกรรม W๒: การออกแบบการพัฒนาเศรษฐกิจชุมชนและอาหาร ปลอดภัย โดย นายสุรเชษฐ์ อินไผ่ ตำแหน่ง นักวิชาการเกษตร	
๑๒.๐๐ น. - ๑๓.๐๐ น.	รับประทานอาหารกลางวัน	
๑๓.๐๐ น. - ๑๕.๓๐ น.	นำเสนองาน “การออกแบบการพัฒนาเศรษฐกิจชุมชนและอาหาร ปลอดภัย” ให้ข้อคิดเห็นโดย	
๑๕.๓๐ น. - ๑๖.๐๐ น.	สรุปงาน ดำเนินรายการโดย นางสาวอารยา ขัดโต นักพัฒนาชุมชน/นักวิชาการ	

หมายเหตุ : ๑. กำหนดการอาจมีการปรับเปลี่ยนตามความเหมาะสม

๒. รับประทานอาหารว่างและเครื่องดื่ม เวลา ๑๐.๓๐ น. - ๑๐.๔๕ น. และ ๑๕.๐๐ น. - ๑๕.๑๕ น.

๓. ผู้เข้าร่วมการประชุมสวมใส่หน้ากากอนามัยตลอดเวลาการประชุม



(ร่าง) กำหนดการ

การประชุมเชิงปฏิบัติการ “การนำใช้หลักสูตรในการสร้างการเรียนรู้ให้กับตำบลเครือข่าย (รับรุ่น)”

วันที่ ๒๒ - ๒๓ กันยายน พ.ศ.๒๕๖๔

ณ องค์การบริหารส่วนตำบลบ้านหวด อำเภอองาว จังหวัดลำปาง

ประชุมออนไลน์ครั้งที่ ๔**วัตถุประสงค์**

๑. เพื่อให้กลุ่มเป้าหมายได้เรียนรู้การจัดการทรัพยากรธรรมชาติในรูปแบบต่าง ๆ
๒. เพื่อให้กลุ่มเป้าหมายได้เรียนรู้กระบวนการแบบมีส่วนร่วมและการบูรณาการร่วมกับหน่วยงานทั้งภายในและภายนอกพื้นที่
๓. เพื่อให้กลุ่มเป้าหมายสามารถนำความรู้ไปประยุกต์ใช้ในการจัดการทรัพยากรธรรมชาติในพื้นที่ของตนเองได้

ผู้เข้าร่วมประชุม ประกอบด้วย

- ๑) องค์กรปกครองส่วนท้องถิ่น ๑๕ แห่งๆละ ๖ คน รวม ๙๐ คน ประกอบด้วย
 - ๑) นายก รองนายกเทศบาล/องค์การบริหารส่วนตำบล จำนวน ๑ คน
 - ๒) สมาชิกสภาที่เป็นแกนนำด้านทรัพยากรธรรมชาติ จำนวน ๑ คน
 - ๓) ผู้ใหญ่บ้าน จำนวน ๑ คน
 - ๔) เจ้าหน้าที่รับผิดชอบงานการจัดการขยะ จำนวน ๑ คน
 - ๕) เจ้าหน้าที่รับผิดชอบงานทรัพยากรธรรมชาติ จำนวน ๑ คน
 - ๖) แกนนำชุมชนด้านทรัพยากร ธรรมชาติ จำนวน ๑ คน
 - ๒) คณะทำงาน รวม ๑๙ คน ประกอบด้วย
 - ๒.๑) ศูนย์จัดการเครือข่ายองค์การบริหารส่วนตำบลบ้านหวด จำนวน ๑๕ คน
 - ๒.๒) ศูนย์สนับสนุนวิชาการเพื่อการจัดการเครือข่ายพื้นที่จังหวัดลำปาง (ศวจ.ลำปาง) จำนวน ๔ คน
- รวมทั้งสิ้น ๑๐๙ คน

วันเวลา	กิจกรรม	หมายเหตุ
๒๒ กันยายน พ.ศ.๒๕๖๔		
๐๘.๓๐ น. - ๐๘.๔๕ น.	- ลงทะเบียน/เข้าร่วมการประชุมออนไลน์ โปรแกรม Zoom - ตรวจสอบความพร้อมระบบสัญญาณ	
๐๘.๔๕ น. - ๐๙.๐๐ น.	- กิจกรรม Homeroom ให้ผู้เรียนเข้าพบปะ พูดคุยกับศูนย์จัดการเครือข่ายฯ	
๐๙.๐๐ น. - ๑๐.๐๐ น.	L๓: การจัดการทรัพยากรธรรมชาติ แหล่งเรียนรู้ ป่าชุมชนหมู่บ้านร่องดำ หมู่ ๑ โดย นายจันทร์ ศรีเทพ ตำแหน่ง ผู้ใหญ่บ้าน หมู่ที่ ๑	
๑๐.๐๐ น. - ๑๑.๐๐ น.	L๓ : การจัดการทรัพยากรธรรมชาติ แหล่งเรียนรู้ ธนาคารน้ำใต้ดิน โดย นายจงไกร โกลาวัลย์ ตำแหน่ง ผู้ใหญ่บ้าน หมู่ที่ ๒	

วันเวลา	กิจกรรม	หมายเหตุ
๑๑.๐๐ น. - ๑๒.๐๐ น.	L๓ : การจัดการทรัพยากรธรรมชาติ แหล่งเรียนรู้ เกษตรทฤษฎีใหม่ หมู่ ๕ โดย นายประดิษฐ์ นันทิตา ตำแหน่ง ประธานแหล่งเรียนรู้	
๑๒.๐๐ น. - ๑๓.๐๐ น.	รับประทานอาหารกลางวัน	
๑๓.๐๐ น. - ๑๕.๓๐ น.	W๓: การออกแบบการจัดการปัจจัยเสี่ยงทางสุขภาพ โดย นายมานิต รัตนธนากร ตำแหน่ง ผู้อำนวยการโรงพยาบาลส่งเสริมสุขภาพตำบลบ้านหวด	
๑๕.๓๐ น. - ๑๖.๐๐ น.	สรุปรงาน ดำเนินรายการโดย นางสาวอารยา ชัดโต นักพัฒนาชุมชน/นักวิชาการ	
๒๓ กันยายน พ.ศ.๒๕๖๔		
๐๘.๓๐ น. - ๐๘.๔๕ น.	- ตรวจสอบความพร้อมระบบสัญญาณ	
๐๘.๔๕ น. - ๐๙.๐๐ น.	- กิจกรรม Homeroom ให้ผู้เรียนเข้าพบปะ พูดคุยกับศูนย์จัดการ เครือข่ายฯ	
๐๙.๐๐ น. - ๑๒.๐๐ น.	นำเสนอ “การออกแบบการจัดการปัจจัยเสี่ยงทางสุขภาพ” ให้ข้อคิดเห็นโดย	
๑๒.๐๐ น. - ๑๓.๐๐ น.	รับประทานอาหารกลางวัน	
๑๓.๐๐ น. - ๑๕.๓๐ น.	นำเสนอ “การออกแบบการจัดการปัจจัยเสี่ยงทางสุขภาพ” (ต่อ) ให้ข้อคิดเห็นโดย	
๑๕.๓๐ น. - ๑๖.๐๐ น.	สรุปรงาน ดำเนินรายการโดย นางสาวอารยา ชัดโต นักพัฒนาชุมชน/นักวิชาการ	

หมายเหตุ : ๑. กำหนดการอาจมีการปรับเปลี่ยนตามความเหมาะสม

๒. รับประทานอาหารว่างและเครื่องดื่ม เวลา ๑๐.๓๐ น. - ๑๐.๔๕ น. และ ๑๕.๐๐ น. - ๑๕.๑๕ น.

๓. ผู้เข้าร่วมการประชุมสวมใส่หน้ากากอนามัยตลอดเวลาการประชุม



(ร่าง) กำหนดการ

การประชุมเชิงปฏิบัติการ “การนำใช้หลักสูตรในการสร้างการเรียนรู้ให้กับตำบลเครือข่าย (รับรุ่น)”

วันที่ ๖ - ๗ ตุลาคม พ.ศ.๒๕๖๔

ณ องค์การบริหารส่วนตำบลบ้านหวด อำเภอองาว จังหวัดลำปาง

ประชุมออนไลน์ครั้งที่ ๕**วัตถุประสงค์**

๑. เพื่อให้กลุ่มเป้าหมายได้เรียนรู้เกี่ยวกับการจัดสุขภาพชุมชน
๒. เพื่อให้กลุ่มเป้าหมายสามารถนำความรู้ไปประยุกต์ใช้ในการจัดสุขภาพชุมชนและขับเคลื่อนชุมชนสุขภาพด้วยกระบวนการทางสังคม

ผู้เข้าร่วมประชุม ประกอบด้วย

๑) องค์การปกครองส่วนท้องถิ่น ๑๕ แห่งๆละ ๘ คน รวม ๑๒๐ คน ประกอบด้วย

- | | |
|---|------------|
| ๑) นายก รองนายกเทศบาล/องค์การบริหารส่วนตำบล | จำนวน ๑ คน |
| ๒) สมาชิกสภาที่เป็นแกนนำด้านสุขภาพ | จำนวน ๑ คน |
| ๓) ประธานอาสาสมัครสาธารณสุขประจำหมู่บ้าน (อสม.) | จำนวน ๑ คน |
| ๔) ประธานอาสาสมัครดูแลผู้สูงอายุ (อผส.)จำนวน ๑ คน | จำนวน ๑ คน |
| ๕) ประธานชมรมผู้สูงอายุ | จำนวน ๑ คน |
| ๖) ผู้ใหญ่บ้าน | จำนวน ๑ คน |
| ๗) ผู้อำนวยการกองสาธารณสุข | จำนวน ๑ คน |
| ๘) เจ้าหน้าที่โรงพยาบาลส่งเสริมสุขภาพตำบล | จำนวน ๑ คน |

๒) คณะทำงาน รวม ๑๔ คน ประกอบด้วย

- | | |
|--|-------------|
| ๒.๑) ศูนย์จัดการเครือข่ายองค์การบริหารส่วนตำบลบ้านหวด | จำนวน ๑๕ คน |
| ๒.๒) ศูนย์สนับสนุนวิชาการเพื่อการจัดการเครือข่ายพื้นที่จังหวัดลำปาง
(ศวจ.ลำปาง) | จำนวน ๔ คน |

รวมทั้งสิ้น ๑๓๔ คน

วันเวลา	กิจกรรม	หมายเหตุ
๖ ตุลาคม พ.ศ.๒๕๖๔		
๐๘.๓๐ น. - ๐๘.๔๕ น.	- ลงทะเบียน/เข้าร่วมการประชุมออนไลน์ โปรแกรม Zoom - ตรวจสอบความพร้อมระบบสัญญาณ	
๐๘.๔๕ น. - ๐๙.๐๐ น.	- กิจกรรม Homeroom ให้ผู้เรียนเข้าพบปะ พูดคุยกับศูนย์จัดการเครือข่าย	
๐๙.๐๐ น. - ๑๐.๐๐ น.	L๔ : การจัดการสุขภาพชุมชน แหล่งเรียนรู้ กลุ่มแปรรูปสมุนไพรบ้านแม่พริ้ว หมู่ ๕ โดย นางมี ใจมาไม้ะ ตำแหน่ง ประธานแหล่งเรียนรู้	
๑๐.๐๐ น. - ๑๑.๐๐ น.	L๔ : การจัดการสุขภาพชุมชน แหล่งเรียนรู้ โรงเรียนผู้สูงอายุตำบลบ้านหวด (ลำดวนทอง) โดย ๑) นายบุญแท่ง หล้าเมา ตำแหน่ง ประธานผู้สูงอายุตำบลบ้านหวด ๒) นายมานิต รัตนธนากร	

วันเวลา	กิจกรรม	หมายเหตุ
	ตำแหน่ง ผู้อำนวยการโรงพยาบาลส่งเสริมสุขภาพตำบลบ้านหวด	
๑๑.๐๐ น. - ๑๒.๐๐ น.	L๔ : การจัดการสุขภาพชุมชน แหล่งเรียนรู้ นวดแผนไทยเพื่อสุขภาพ โดย นางปณิตา ชัยวรรณ ตำแหน่ง ครูโรงเรียนไทยรัฐวิทยา ๘๕ (บ้านห้วยทาก)	
๑๒.๐๐ น. - ๑๓.๐๐ น.	รับประทานอาหารกลางวัน	
๑๓.๐๐ น. - ๑๔.๐๐ น.	L๔ : การจัดการสุขภาพชุมชน แหล่งเรียนรู้ เครือข่ายคนลดเหล้า โดย ๑) นายเบญจะ ไสยศาสตร์ บุคคลต้นแบบ ๒) นายจันทร์ ศรีเทพ บุคคลต้นแบบ ๓) นางผ่องศรี ศรีใจ บุคคลต้นแบบ ๔) นายประทีป ภูหัยต์ บุคคลต้นแบบ ๕) นายบุญเดช มณีชัย บุคคลต้นแบบ ๖) นายมานิต รัตนธนากร ตำแหน่ง ผู้อำนวยการโรงพยาบาลส่งเสริมสุขภาพตำบลบ้านหวด	
๑๔.๐๐ น. - ๑๕.๓๐ น.	W๔: การออกแบบการพัฒนาการเรียนรู้ตลอดชีวิตของผู้สูงอายุ โดย ๑.นางสาวอารยา ชัดโต ตำแหน่ง นักพัฒนาชุมชน ๒.นายมานิต รัตนธนากร ตำแหน่ง ผู้อำนวยการโรงพยาบาลส่งเสริมสุขภาพตำบลบ้านหวด	
๑๕.๓๐ น. - ๑๖.๐๐ น.	สรุปงาน ดำเนินรายการโดย นางสาวอารยา ชัดโต นักพัฒนาชุมชน/นักวิชาการ	
๗ ตุลาคม พ.ศ.๒๕๖๔		
๐๘.๓๐ น. - ๐๘.๔๕ น.	- ตรวจสอบความพร้อมระบบสัญญาณ	
๐๘.๔๕ น. - ๐๙.๐๐ น.	- กิจกรรม Homeroom ให้ผู้เรียนเข้าพบปะ พูดคุยกับศูนย์จัดการเครือข่ายฯ	
๐๙.๐๐ น. - ๑๑.๐๐ น.	W๔: การออกแบบการพัฒนาการเรียนรู้ตลอดชีวิตของผู้สูงอายุ (ต่อ) โดย ๑.นางสาวอารยา ชัดโต ตำแหน่ง นักพัฒนาชุมชน ๒.นายมานิต รัตนธนากร ตำแหน่ง ผู้อำนวยการโรงพยาบาลส่งเสริมสุขภาพตำบลบ้านหวด	
๑๑.๐๐ น. - ๑๒.๐๐ น.	นำเสนอ “การออกแบบการพัฒนาการเรียนรู้ตลอดชีวิตของผู้สูงอายุ ให้ข้อคิดเห็นโดย	

วันเวลา	กิจกรรม	หมายเหตุ
๑๒.๐๐ น. - ๑๓.๐๐ น.	รับประทานอาหารกลางวัน	
๑๓.๐๐ น. - ๑๕.๓๐ น.	นำเสนอ “การออกแบบการพัฒนาการเรียนรู้ตลอดชีวิตของผู้สูงอายุ (ต่อ) ให้ข้อคิดเห็นโดย	
๑๕.๓๐ น. - ๑๖.๐๐ น.	สรุปงาน ดำเนินรายการโดย นางสาวอารยา ชัดโต นักพัฒนาชุมชน/นักวิชาการ	

หมายเหตุ : ๑. กำหนดการอาจมีการปรับเปลี่ยนตามความเหมาะสม

๒. รับประทานอาหารว่างและเครื่องดื่ม เวลา ๑๐.๓๐ น. - ๑๐.๔๕ น. และ ๑๕.๐๐ น. - ๑๕.๑๕ น.

๓. ผู้เข้าร่วมการประชุมสวมใส่หน้ากากอนามัยตลอดเวลาการประชุม

การเตรียมข้อมูลและอุปกรณ์ สำหรับการเข้าร่วมประชุม

สำหรับองค์กรปกครองส่วนท้องถิ่นเครือข่ายที่เข้าร่วมอบรม

๑. ข้อมูลและเอกสารที่ต้องเตรียม

- (๑) File ข้อมูลรายงาน RECAP ระดับหมู่บ้านและตำบล
- (๒) File ข้อมูลรายงาน TCNAP (F๑,F๒) ที่ print out จากระบบ และรายงานวิเคราะห์ข้อมูล
- (๓) รูปเล่มรายงาน TCNAP/RECAP
- (๔) สรุปข้อมูลทะเบียนราษฎรของประชากรในพื้นที่ (จำนวนประชากร จำแนกตามเพศ ช่วงอายุ หมู่บ้าน/ชุมชน)
- (๕) ข้อมูล จปฐ. และ กชช. ๒ ค
- (๖) สรุปข้อมูลเบี้ยยังชีพ ของผู้สูงอายุ คนพิการ และอื่นๆ (จำนวนประชากร จำแนกตามเพศ ช่วงอายุ หมู่บ้าน/ชุมชน)
- (๗) สรุปข้อมูลจาก รพ.สต. และอื่นๆ
- (๘) ข้อมูลและแผนหมู่บ้าน แผนตำบล
- (๙) ข้อมูลประเด็นการขับเคลื่อน พชอ. และ แผน พชอ. ในพื้นที่ตน
- (๑๐) File และข้อมูลเอกสารงานนวัตกรรม ๕ ประเด็น คือ
 ๑. ประเด็นการพัฒนาคุณภาพชีวิตผู้สูงอายุ
 ๒. ประเด็นการจัดการอาหารชุมชน
 ๓. ประเด็นการส่งเสริมเศรษฐกิจชุมชน
 ๔. ประเด็นการควบคุมการบริโภคยาสูบและสารเสพติด
 ๕. ประเด็นการควบคุมเครื่องดื่มแอลกอฮอล์และลดอุบัติเหตุจราจรในชุมชน

๒. วัสดุอุปกรณ์ที่ต้องเตรียม

- (๑) คอมพิวเตอร์ Notebook
- (๒) ปลั๊กไฟต่อพ่วง
- (๓) อินเทอร์เน็ตความเร็วสูง

ส่วนที่ ๑ การเรียนรู้หลักสูตร “สุขตามวิถีพอเพียง”

๑. หลักสูตร

สุขตามวิถีพอเพียง

๒. หลักการและความจำเป็น

ชุมชนตำบลบ้านหวดเป็นชุมชนที่ได้เรียนรู้และนำปรัชญาของเศรษฐกิจพอเพียงมาประยุกต์ใช้เป็นหลักคิดเป็นหลักปฏิบัติในการขับเคลื่อนการพัฒนาผ่านกระบวนการระเบิดจากข้างใน เพื่อร่วมกันแก้ไขปัญหาที่เกิดขึ้นในชุมชน โดยการดำเนินงานเริ่มจากกลุ่มเล็ก ๆ ที่มีความเห็นร่วมกัน ผ่านการเรียนรู้ความสำเร็จ ความล้มเหลวที่ผ่านมาจากกระทั่งเกิดความเชื่อมั่นแล้วจึงค่อยๆ ขยายผลด้วยความรอบคอบ การประยุกต์ใช้ความรู้เทคโนโลยีที่เหมาะสม ปัจจุบันชุมชนตำบลบ้านหวดเป็นชุมชนที่ประสบความสำเร็จในการประยุกต์ใช้แนวคิดปรัชญาเศรษฐกิจพอเพียงที่เห็นผลเป็นรูปธรรม โดยมีการจัดการพื้นที่ตำบลบ้านหวด ยึดหลัก “ปรัชญาของเศรษฐกิจพอเพียง” “การพัฒนาที่ยั่งยืน” และ “คนเป็นศูนย์กลางการพัฒนา” กำหนดจุดมุ่งหมายที่จะพัฒนาสู่สังคมแห่งความสุขอย่างยั่งยืนบนพื้นฐานของการมีส่วนร่วมและพึ่งพาตนเอง ช่วยสร้างการเรียนรู้และพัฒนาศักยภาพของชุมชนท้องถิ่น เพื่อให้ชุมชนสามารถจัดการและสนับสนุนการขับเคลื่อนงานตำบลสุขภาวะได้อย่างเป็นรูปธรรม เช่น การระดมความคิด การเชื่อมโยงภาคีเครือข่ายและการหนุนเสริมการทำงาน เป็นระบบที่สามารถพัฒนาและปรับปรุงกระบวนการภายในได้ตลอดเวลา เพื่อรองรับกับความต้องการของชุมชนท้องถิ่นได้อย่างถูกต้องเหมาะสมตามสภาวการณ์ของแต่ละพื้นที่ จนนำไปสู่หมู่บ้านจัดการตนเอง ได้แก่ บ้านปางหละ หมู่ ๔ ซึ่งมีกิจกรรมการทำเกษตรอินทรีย์ ปลูกผักกินเองในครัวเรือน การผลิตน้ำยาล้างจาน การทำสบู่ การทำปุ๋ยหมักจากมูลไส้เดือน การเลี้ยงไก่ไข่ ฯลฯ กิจกรรมเหล่านี้ทำให้ครัวเรือนเกิดการลดค่าใช้จ่าย มีเงินออมจากรายจ่ายที่ไม่จำเป็น มีผลผลิตที่สร้างรายได้เพิ่ม รวมถึงการสร้างอาหารปลอดภัยในครัวเรือน ได้บริโภคพืชผักที่ปลอดสารตกค้างจากสารเคมี ซึ่งเป็นการเริ่มต้นดูแลสุขภาพจากตนเอง จนในที่สุดทำให้เกิดระบบการจัดการพื้นที่ของตำบลบ้านหวด โดยตำบลบ้านหวดมีการสร้างช่องทางสื่อสาร สร้างการมีส่วนร่วม สร้างความเข้าใจและความมั่นใจกับชุมชนร่วมกับองค์กรภาคีเครือข่ายในพื้นที่ ร่วมกันวิเคราะห์ปัญหาและความต้องการของชุมชนให้ชุมชนมีส่วนร่วมในกระบวนการพัฒนาให้มากที่สุด โดยสร้างการร่วมคิด ร่วมวางแผน ร่วมทำ ร่วมรับผิดชอบ ร่วมรับประโยชน์ร่วมติดตามและประเมินผล เพราะการพัฒนานั้นส่งผลกระทบต่อประชาชนในชุมชน เป็นการให้ประชาชนเลือกแนวทางการพัฒนาสภาพความเป็นอยู่ของตนเอง รวมถึงการมีส่วนร่วมขององค์กรภาคีเครือข่ายในพื้นที่อันมีผลต่อการพัฒนาตำบลบ้านหวดเป็นอย่างมาก รวมถึงการยึดหลักธรรมาภิบาล ๖ ประการ คือ หลักนิติธรรม หลักคุณธรรม หลักความโปร่งใส หลักสำนึกรับผิดชอบ หลักการมีส่วนร่วม และหลักความคุ้มค่า มาใช้เป็นฐานการทำงานในระบบราชการและพัฒนาชุมชนในทุกมิติ ซึ่งเกิดผลกระทบในการพัฒนาตำบล ตามระบบการจัดการจัดการการเรียนรู้ตามบริบทพื้นที่ ทำให้ได้มาซึ่งทุนทางสังคม ที่มีรูปธรรมการดำเนินงานอย่างชัดเจน และมีความสามารถในการถ่ายทอดองค์ความรู้ได้ จึงนำมาจัดเป็น หลักสูตร “สุขตามวิถีพอเพียง” ประกอบด้วย ๔ รายวิชา คือ วิชา ๑ ระบบการจัดการพื้นที่ วิชา ๒ การจัดการเศรษฐกิจชุมชน วิชา ๓ การจัดการทรัพยากรธรรมชาติ และวิชา ๔ การจัดการสุขภาพชุมชน เพื่อนำเผยแพร่แก่เครือข่ายให้เกิดแนวคิดในการพัฒนาชุมชนที่ยึดบริบทของพื้นที่เป็นที่ตั้ง เน้นการดำรงชีวิตไปตามวิถีหลักปรัชญาเศรษฐกิจพอเพียงและใช้ทรัพยากรในท้องถิ่นเป็นฐานเพื่อขับเคลื่อนการดำเนินงานร่วมกับเครือข่าย

๓. วัตถุประสงค์

๑. เพื่อเผยแพร่แนวคิดการจัดการชุมชนบนพื้นฐานแห่งความพอเพียงให้กับเครือข่ายร่วมสร้างชุมชนท้องถิ่นน่าอยู่ขององค์การบริหารส่วนตำบลบ้านหวด จำนวน ๑๕ แห่ง
๒. เพื่อสร้างการเรียนรู้ เพิ่มพูนองค์ความรู้ การแลกเปลี่ยนเรียนรู้การจัดการพื้นที่ การสร้างกลไกการพัฒนาพื้นที่ ให้กับสมาชิกเครือข่าย จำนวน ๑๕ แห่ง
๓. เพื่อสร้างผู้นำการเปลี่ยนแปลง ที่สามารถนำความรู้ไปประยุกต์ใช้ให้เกิดประโยชน์ตามหลักปรัชญาเศรษฐกิจพอเพียงในการดำเนินชีวิตได้ เพื่อพัฒนาชุมชนท้องถิ่นได้

๔. กลุ่มเป้าหมาย

องค์กรปกครองส่วนท้องถิ่นเครือข่ายจำนวน ๑๕ แห่ง ประกอบด้วย ๔ ภาคหลัก ได้แก่

๑. **ท้องถิ่น** ประกอบด้วย ผู้บริหาร องค์กรปกครองส่วนท้องถิ่น ได้แก่ นายก รองนายก สมาชิก องค์กรปกครองส่วนท้องถิ่น ปลัด เจ้าหน้าที่ใน องค์กรปกครองส่วนท้องถิ่น

๒. **ท้องถิ่น** ประกอบด้วย กำนัน ผู้ใหญ่บ้าน สารวัตรกำนัน ผู้ช่วยผู้ใหญ่บ้าน คณะกรรมการหมู่บ้าน

๓. **หน่วยงาน** ประกอบด้วย ตัวแทนองค์กรภาครัฐและภาคเอกชนในพื้นที่ เช่น รพ.สต. โรงเรียน ศูนย์พัฒนาเด็กเล็ก

๔. **ภาคประชาชน** ประกอบด้วย ผู้นำชุมชน แกนนำชุมชน ประชาชนชุมชน อาสาสมัครกลุ่มต่างๆ ตัวแทนกลุ่มต่างๆ ที่มีบทบาทในการพัฒนาพื้นที่ ในด้านการดูแลผู้สูงอายุ ด้านการส่งเสริมเศรษฐกิจชุมชน ด้านการดูแลสุขภาพ ด้านทรัพยากรธรรมชาติ ด้านสังคมและวัฒนธรรม ด้านการเมืองการปกครอง เป็นต้น

๕. ความคาดหวัง

๑. องค์กรปกครองส่วนท้องถิ่นเครือข่ายทั้ง ๑๕ แห่ง มีความรู้ความเข้าใจ แนวคิด และกระบวนการจัดการพื้นที่โดยชุมชนบนพื้นฐานแห่งความพอเพียง เกิดกระบวนการพัฒนาตนเอง เห็นศักยภาพของพื้นที่ และสามารถออกแบบแนวทางการพัฒนาได้

๒. องค์กรปกครองส่วนท้องถิ่นเครือข่ายเกิดการพัฒนาระบบการจัดการชุมชนบนพื้นฐานแห่งความพอเพียง และการพัฒนานวัตกรรมร่วมกับสมาชิกเครือข่าย ๑๕ แห่ง

๓. องค์กรปกครองส่วนท้องถิ่นเครือข่ายมีการจัดการความรู้และสรุปบทเรียนการดำเนินงานการพัฒนาระบบการจัดการพื้นที่ จำนวน ๑๖ ชุดความรู้

๖. โครงสร้างการเรียนรู้และปฏิบัติการ

โครงสร้างหลักสูตร “สุขตามวิถีพอเพียง” จัดทำขึ้นอยู่บนหลักการเรียนรู้โดยใช้การจัดการความรู้ (Knowledge Management : KM) ที่อยู่บนพื้นฐานของการใช้ข้อมูลทั้งจากข้อมูลการวิจัยชุมชน (RECAP) ข้อมูลจากระบบข้อมูลตำบล (TCNAP) ข้อมูลจากโรงพยาบาลส่งเสริมสุขภาพตำบลบ้านหวด และจากชุดข้อมูลอื่น ๆ ในพื้นที่ รวมถึงใช้ยุทธศาสตร์การพัฒนาของเครือข่ายร่วมสร้างชุมชนท้องถิ่นน่าอยู่ (S๒I) และฐานคิดการพัฒนาตำบล เป็นหลักการในการสร้างการเรียนรู้เพื่อให้เกิดผลในการปฏิบัติและการขับเคลื่อนทั้งในระดับพื้นที่และระดับเครือข่ายซึ่งประกอบด้วย ๓ กลุ่มวิชาหลัก โดยมีรายละเอียดดังนี้

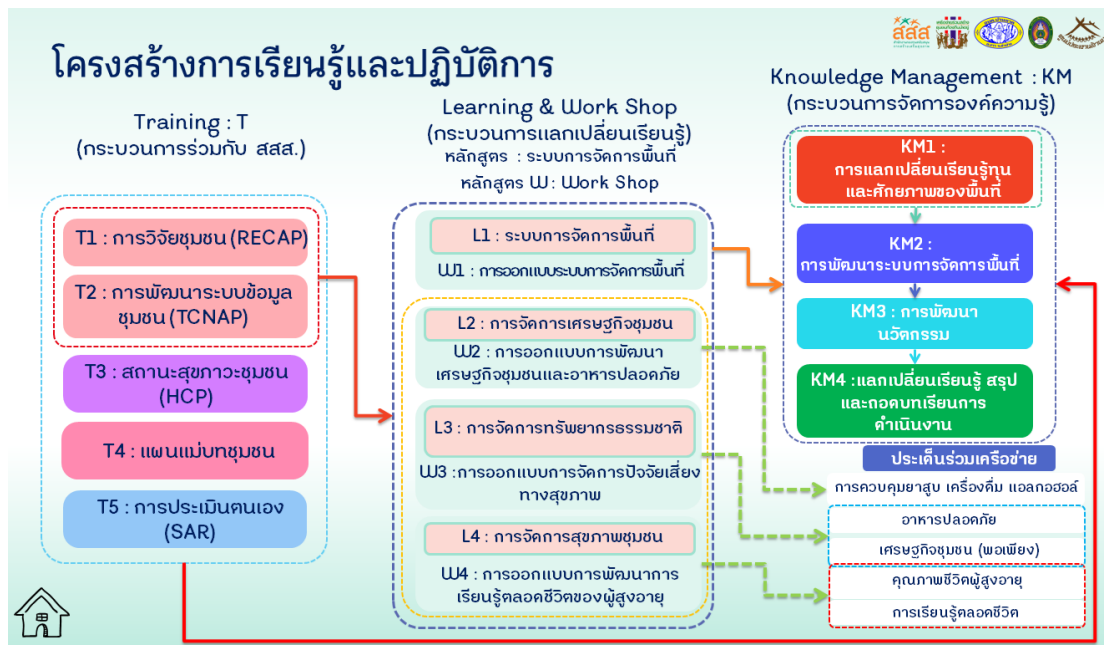

แผนภาพที่ ๑ แสดง โครงสร้างหลักสูตรการเรียนรู้และปฏิบัติการ

โครงสร้างการเรียนรู้และปฏิบัติการของหลักสูตร ประกอบด้วย ๓ ส่วน คือ ๑) Training: T (กระบวนการฝึกอบรมร่วมกับ สสส.) ๒) Learning & Work Shop: LW (กระบวนการแลกเปลี่ยนเรียนรู้) และ ๓) Knowledge Management : KM (กระบวนการจัดการองค์ความรู้) ซึ่งประกอบด้วยชุดวิชา และ รายวิชา ที่มีรายละเอียด ดังนี้

๑. Training: T (กระบวนการฝึกอบรมร่วมกับ สสส.)

T๑ การวิจัยชุมชน RECAP

T๒ การพัฒนาระบบข้อมูลชุมชน TCNAP

T๓ สถานะสุขภาพชุมชน (Healthy Community Profile: HCP)

T๔ แผนแม่บทชุมชน

T๕ การประเมินตนเอง (SAR)

๒. Learning & Work Shop: LW (กระบวนการแลกเปลี่ยนเรียนรู้) รายละเอียดดังนี้

๒.๑ หลักสูตร : ระบบการจัดการพื้นที่ ประกอบด้วย ๔ รายวิชา ดังนี้

๑. L๑ ระบบการจัดการพื้นที่

๒. L๒ การจัดการเศรษฐกิจชุมชน

๓. L๓ การจัดการทรัพยากรธรรมชาติ

๔. L๔ การจัดการสุขภาพชุมชน

๒.๒ หลักสูตร W: Work Shop ปฏิบัติการ ประกอบด้วย

๑. W๑ การออกแบบระบบการจัดการพื้นที่

๒. W๒ การออกแบบการพัฒนาเศรษฐกิจชุมชนและอาหารปลอดภัย

๓. W๓ การออกแบบการจัดการปัจจัยเสี่ยงทางสุขภาพ

๔. W๔ การออกแบบการพัฒนาการเรียนรู้ตลอดชีวิตของผู้สูงอายุ

๓. Knowledge Management : KM (กระบวนการจัดการองค์ความรู้) ประกอบด้วย

๑. KM ๑ การแลกเปลี่ยนเรียนรู้ทุนและศักยภาพของพื้นที่

๒. KM ๒ การพัฒนาระบบการจัดการพื้นที่

๓. KM ๓ การพัฒนานวัตกรรม

๔. KM ๔ แลกเปลี่ยนเรียนรู้ สรุป และถอดบทเรียนการดำเนินงาน

๗.รายละเอียดการเรียนรู้และปฏิบัติการ (ระบุรายละเอียดในตารางให้ครบถ้วน และสอดคล้องกับเนื้อหาของหลักสูตร)
ศูนย์จัดการเครือข่ายสุขภาพชุมชนองค์กรบริหารส่วนตำบลบ้านหวด อำเภอเวียง จังหวัดลำปาง

ชื่อวิชา	หลักการ/แนวคิด	วัตถุประสงค์	กลุ่มเป้าหมาย	เงื่อนไข/ ความพร้อม	ขั้นตอน/กระบวนการ	แหล่งเรียนรู้/ รูปธรรม	การประเมินผล
๑.Training (ทำร่วมกับ สสส.)							
๑.๑ การวิจัยชุมชน RECAP ผู้รับผิดชอบรายวิชา : ๑) น.ส.อารยา ชัดโต นักพัฒนาชุมชน ๒) น.ส.พรศิริ ศิริวัล นักวิชาการ	กระบวนการวิจัยชุมชนด้วยวิธีวิจัยเชิงชาติพันธุ์วรรณา แบบเร่งด่วน เป็นกระบวนการที่สร้างการเรียนรู้ศักยภาพของชุมชนผ่านการวิเคราะห์ การจัดการ และกิจกรรมของทุนทางสังคม การจัดการความสัมพันธ์ของทุนทางสังคม การจัดการความสัมพันธ์ของทุนทางสังคมในพื้นที่และนอกพื้นที่ โดยให้เห็นความสามารถใน ๖ เรื่อง ได้แก่ ๑) แก้ปัญหาของพื้นที่ ๒) การจัดการตนเอง ๓) การพัฒนางานและกิจกรรมในชุมชนที่ส่งเสริมคุณภาพชีวิต นโยบายสาธารณะ และจัดการปัจจัยเสี่ยงด้านสุขภาพ ๔) การสร้างการเรียนรู้ให้กับสมาชิก	๑.เพื่อเป็นข้อมูล ในการเชื่อมเข้าสู่การจัดการระบบการจัดการพื้นที่และการบูรณาการแลกเปลี่ยนเรียนรู้ ๒.เพื่อเป็นข้อมูลในการถอดบทเรียนทุนทางสังคม คนสำคัญ กลุ่มทางสังคม องค์กรชุมชน หมู่บ้านจัดการตนเอง หน่วยงานหรือองค์กรรัฐและอื่นๆ ๓.เพื่อเป็นข้อมูลในการพัฒนางานของกลุ่มทุนทางสังคม รวมถึงการพัฒนานวัตกรรมเพื่อจัดการกับสถานการณ์ของชุมชนด้วยการนำใช้ทุนทางสังคม	องค์กรปกครองส่วนท้องถิ่น เครือข่าย ๑๕ ที่ๆ ละ ๔ - ๕ คนต่อ องค์กรปกครองส่วนท้องถิ่น เครือข่าย ประกอบด้วย ๑. ผู้บริหารท้องถิ่น ๒. ปลัดเทศบาล/ องค์กรบริหารส่วนตำบล ๓. นักวิชาการ RECAP ๒ คน	ให้องค์กรปกครองส่วนท้องถิ่น เครือข่าย เข้าร่วมอบรมฝึก คักยภาพของชุมชนตนเองเพื่อให้ความรู้ อ ม แ ล ะ ความสามารถในการเรียนรู้และจัดการกับ สถานการณ์ของชีวิต ของประชาชนได้อย่าง เป็นรูปธรรม การบูรณาการแบบมีส่วนร่วม	๑. แต่ง ตั้ง คณะทำงานในการขับเคลื่อนการลงพื้นที่ในการเก็บข้อมูล ๒. เปิดสถานการณ์ให้กับองค์กรหลักในการแสดงสถานการณ์ในพื้นที่ ๓. ลงเก็บข้อมูลในพื้นที่ในด้านทุนทางสังคม ข้อมูล เงินหรือกองทุนทรัพยากรและสิ่งแวดล้อม รวมถึงคนที่มีความพร้อม ทั้งความรู้ ความเชี่ยวชาญ ค ว า ม ต้ ง ใจ ประสพการณ์วิธีการทำงาน การช่วยเหลือกัน การรวมกลุ่ม และ ก ลุ่ ม เ ค รื อ ข ่า ย ความสัมพันธ์ เป็นต้น	องค์กรบริหารส่วนตำบลบ้านหวด	ผลการนำเสนอข้อมูล และคืนข้อมูลให้กับชุมชนในพื้นที่

ชื่อวิชา	หลักการ/แนวคิด	วัตถุประสงค์	กลุ่มเป้าหมาย	เงื่อนไข/ ความพร้อม	ขั้นตอน/กระบวนการ	แหล่งเรียนรู้/ รูปธรรม	การประเมินผล
	ชุมชน หน่วยงาน องค์กรในพื้นที่ ๕) การ พัฒนานวัตกรรมและ การต่อยอดงาน และ ๖) การพัฒนาเข้าสู่งาน ประจำของหน่วยงาน องค์กร กลุ่มทางสังคม ในพื้นที่						
<p>๑.๒ การพัฒนาระบบ ข้อมูลชุมชน TCNAP</p> <p>ผู้รับผิดชอบรายวิชา :</p> <p>๑) น.ส.พรศิริ ศิริวัล นักวิชาการ</p> <p>๒) นายปรเมษฐ์ บุญมา นักวิชาการ</p>	<p>การวิเคราะห์ข้อมูล เป็นกระบวนการ วิเคราะห์ที่ทำให้เห็น ข้อมูลสถานการณ์ ปัญหา ข้อมูลที่เป็น ส่วน ส น ั บ ส น ุ น ศักยภาพและผลผลิต จากกระบวนการ พัฒนางานของพื้นที่ รวมถึงทำให้ทราบถึง แหล่งที่มาของข้อมูล ความเชื่อมโยงกันของ ข้อมูล ขอบเขตในการใช้ ข้อมูลในการวิเคราะห์มี ๒ ส่วน ได้แก่ ส่วนที่ ๑ ข้อมูลที่แสดงสถานะ สุขภาวะของชุมชน ๕ ด้าน ได้แก่ สังคม เศรษฐกิจ สภาวะ แวดล้อม สุขภาพ และ การเมืองการปกครอง</p>	<p>๑. เพื่อเป็นข้อมูลใน การเชื่อมเข้าสู่การ จัดการระบบการจั ด การ พื้นที่และการ บูรณา การแลกเปลี่ยนเรียนรู้ ๒. เพื่อเป็นฐาน ข้อมูล ในการสนับสนุนการ วิเคราะห์และนำเสนอ ข้อมูล รวมถึงเป็น เครื่องมือ ๓. แก้ปัญหา และ ตอบสนองความต้องการ ในการพัฒนาของพื้นที่</p>	<p>องค์กรปกครองส่วน ท้องถิ่นเครือข่าย ๑๕ ที่ ๆ ละ ๔ - ๕ คนต่อ องค์กรปกครองส่วน ท้องถิ่นเครือข่าย ประกอบด้วย ๑. ผู้บริหารท้องถิ่น ๒. ปลัดเทศบาล/ องค์การบริหารส่วน ตำบล ๓. นักวิชาการ TCNAP ๒ คน</p>	<p>ให้องค์กรปกครอง ส่วนท้องถิ่นเครือข่าย เข้าร่วมอบรมฝึกแนว ทางการวิเคราะห์ ข้อมูลตำบลระบบ ทักษะการวิเคราะห์ และนำใช้ข้อมูล และ ไปจัดกระบวนการใน พื้นที่ของตนเอง ทางการพัฒนา นวัตกรรมของชุมชน เป็นฐานและข้อมูล เป็นฐานหมู่บ้าน (กขช.๒ค) ข้อมูล ทะเบียนราษฎร และ ข้อมูลจากแหล่งอื่นๆ โดยข้อมูลต้องมีการ ทบทวนและปรับปรุง ให้เป็นปัจจุบันและ ผ่านการการ ตรวจทานจากพื้นที่</p>	<p>๑. แต่ง ตั้ง ค ณ ะ ทีมงาน ในการ ทำ TCNAP ของพื้นที่ รวมถึงการสร้างกรอบ แผนการดำเนินงาน กิจกรรม และ งบ ประมาณ ให้ตามความ เหมาะสม ๒. เปิดสถานการณ์ ให้กับ ๔ องค์กรหลัก ๓. วางแผนและเก็บ ข้อมูลพื้นที่ฐานในพื้นที่ ให้ครอบคลุม เช่น แผนภาพตำบล จำนวน ประชากร เป็นต้น ๔. วางแผนร่วมกับ ราษฎร เป็นต้น ๕. ให้ผู้เรียนรู้ทำการ ศึกษาแนวทางในการ จัดทำแผน พัฒนา หมู่บ้าน วิเคราะห์และ</p>	<p>องค์การบริหารส่วน ตำบลบ้านหวด</p>	<p>ผลการนำเสนอข้อมูล และคืนข้อมูลให้กับ ชุมชนในพื้นที่</p>

ชื่อวิชา	หลักการ/แนวคิด	วัตถุประสงค์	กลุ่มเป้าหมาย	เงื่อนไข/ ความพร้อม	ขั้นตอน/กระบวนการ	แหล่งเรียนรู้/ รูปธรรม	การประเมินผล
	และส่วนที่ ๒ ข้อมูลที่สนับสนุนแนวทางการแก้ไขสถานการณ์ปัญหาของชุมชน ๕ ประเด็นที่ร่วมตกลงกันได้แก่ ๑) การจัดการทรัพยากรธรรมชาติและสิ่งแวดล้อม ๒) การพัฒนาคุณภาพชีวิตผู้สูงอายุ ๓) การจัดการอาหารในชุมชน ๔) การควบคุมการบริโภคยาสูบและสารเสพติด และ ๕) การลดการบริโภคเครื่องดื่มแอลกอฮอล์และอุบัติเหตุจราจร			แล้ว สามารถนำใช้ประกอบการอธิบายสถานการณ์ปัญหาความจำเป็นศักยภาพและยุทธศาสตร์การพัฒนาทั้งในระดับหมู่บ้านหรือชุมชนเพื่อประกอบการจัดทำแผนแม่บทชุมชนต่อไป	เติมข้อมูลตามองค์ประกอบของการจัดทำแผนพัฒนาหมู่บ้าน ๖. ให้ผู้เรียนรู้ทำการศึกษาแนวทางในการจัดทำแผนพัฒนาท้องถิ่น วิเคราะห์และเติมข้อมูลตามองค์ประกอบของการจัดทำแผนพัฒนาท้องถิ่น		
๑.๓ สถานะสุขภาพชุมชน (Healthy Community Profile: HCP) ผู้รับผิดชอบรายวิชา : ๑) น.ส.พรศิริ ศิริวัล นักวิชาการ	การรวบรวมข้อมูลการวิเคราะห์ข้อมูลชุมชน (Data analysis) และการใช้ประโยชน์จากข้อมูลชุมชน รวมถึงการนำใช้ข้อมูลชุมชนท้องถิ่น (Data used) และข้อมูล TCNAP & RECAP	๑.เพื่อทบทวนข้อมูลพื้นฐาน ข้อมูลแสดงสถานะสุขภาพของชุมชน ๒.เพื่อจัดทำแผนภาพสรุป สถานะสุขภาพของชุมชน (Healthy Community Profile)	องค์กรปกครองส่วนท้องถิ่นเครือข่าย ๑๕ ที่ๆละ ๔-๕ คนต่อองค์กรปกครองส่วนท้องถิ่นเครือข่าย ประกอบด้วย ๑. ปลัดเทศบาล/ องค์กรบริหารส่วนตำบล ๒. หัวหน้าส่วนราชการที่รับผิดชอบ	ศักยภาพนักวิชาการชุมชนท้องถิ่น ด้านการวิจัยชุมชน (RECAP) ด้านการพัฒนาข้อมูลตำบล โดยใช้แบบสำรวจ (TCNAP) ด้านการใช้เครื่องมือวัดความเข้มแข็งของชุมชนท้องถิ่น	๑. แต่งตั้งคณะทีมงานในการทำ RECAP และ TCNAP ของพื้นที่ ๒. เปิดสถานการณ์ให้กับ ๔ องค์กรหลัก ๓. ทบทวนข้อจำกัดในการจัดการข้อมูลและการนำใช้ข้อมูล RECAP และ TCNAP ๔. ทบทวนข้อมูล	องค์กรบริหารส่วนตำบลบ้านหวด	การนำเสนอแผนภาพสรุป สถานะสุขภาพของชุมชน (Healthy Community Profile)

ชื่อวิชา	หลักการ/แนวคิด	วัตถุประสงค์	กลุ่มเป้าหมาย	เงื่อนไข/ ความพร้อม	ขั้นตอน/กระบวนการ	แหล่งเรียนรู้/ รูปธรรม	การประเมินผล
๒) นายปรเมษฐ์ บุญมานักวิชาการ			การจัดทำแผน ๓. เจ้าหน้าที่ ที่เกี่ยวข้อง ๒ คน		พื้นฐาน ข้อมูลแสดงสถานะสุขภาวะของชุมชน ๕. จัดทำแผนภาพสรุปสถานะสุขภาวะของชุมชน (Healthy Community Profile)		
๑.๔ แผนแม่บทชุมชน ผู้รับผิดชอบรายวิชา : ๑) นายสำเริง ยาสุมุท ปลัดองค์การบริหารส่วนตำบลบ้านหวด ๒) น.ส.อารยา ขัดโต นักพัฒนาชุมชน	แผนแม่บทชุมชนเป็นหัวใจสำคัญที่ทำให้เกิดการมีส่วนร่วมของชุมชนท้องถิ่น โดยยึดหลักการพึ่งตนเอง การแก้ปัญหาของชุมชนและการเกิดพลังอำนาจให้แก่ประชาชนในชุมชน ในการนำกระบวนการจัดการแผนแม่บทชุมชนสร้างให้เกิดการพัฒนาในพื้นที่	๑. เพื่อให้แผนแม่บทชุมชนเป็นเครื่องมือสำคัญที่ทำให้เกิดการเรียนรู้และพัฒนาขีดความสามารถของคนในชุมชน ๒. เพื่อจัดทำแผนพัฒนาตำบล ที่สอดคล้องกับการแก้ปัญหาพื้นฐาน ๑๐ เรื่อง ๓. เพื่อเป็นแนวทางในการวิเคราะห์และเลือกใช้ข้อมูลที่มีประกอบการจัดทำแผนพัฒนาหมู่บ้าน แผนพัฒนาท้องถิ่นที่สนองความต้องการและแก้ปัญหาของพื้นที่	องค์กรปกครองส่วนท้องถิ่นเครือข่าย ๑๕ ที่ๆ ละ ๔-๕ คนต่อองค์กรปกครองส่วนท้องถิ่นเครือข่ายประกอบด้วย ๑. ปลัดเทศบาล/ องค์การบริหารส่วนตำบล ๒. หัวหน้าส่วนราชการที่รับผิดชอบการจัดทำแผน ๓. เจ้าหน้าที่ที่เกี่ยวข้อง ๒ คน	ให้องค์กรปกครองส่วนท้องถิ่นเครือข่ายเข้าร่วมอบรมฝึกแนวทางการวิเคราะห์ข้อมูลตำบลระบบทักษะการวิเคราะห์และนำใช้ข้อมูล และไปจัดกระบวนการในพื้นที่ของตนเอง ทางการพัฒนานวัตกรรมของชุมชนเป็นฐานและข้อมูลเป็นฐานหมู่บ้าน (กชช. ๒ค) ข้อมูลทะเบียนราษฎรและข้อมูลจากแหล่งอื่นๆ โดยข้อมูลต้องมีการทบทวนและปรับปรุงให้เป็นปัจจุบันและผ่านการตรวจสอบตรวจทานจากพื้นที่	๑. แต่งตั้งคณะทีมงานในการทำ TCNAP ของพื้นที่ รวมถึงการสร้างกรอบแผนการดำเนินงานกิจกรรมและงบประมาณให้ตามความเหมาะสม ๒. เปิดสถานการณ์ให้กับ ๔ องค์กรหลัก ๓. วางแผนและเก็บข้อมูลพื้นฐานในพื้นที่ให้ครอบคลุม เช่น แผนภาพตำบล จำนวนประชากร เป็นต้น ๔. วางแผนร่วมกับราษฎร เป็นต้น ๕. ให้ผู้เรียนรู้ทำการศึกษาแนวทางในการจัดทำแผนพัฒนาหมู่บ้าน วิเคราะห์และ	องค์การบริหารส่วนตำบลบ้านหวด	ผลการนำเสนอข้อมูลและคืนข้อมูลให้กับชุมชนในพื้นที่และชุมชน

ชื่อวิชา	หลักการ/แนวคิด	วัตถุประสงค์	กลุ่มเป้าหมาย	เงื่อนไข/ ความพร้อม	ขั้นตอน/กระบวนการ	แหล่งเรียนรู้/ รูปธรรม	การประเมินผล
				แล้ว สามารถนำใช้ประกอบการอธิบายสถานการณ์ปัญหา ความจำเป็นศักยภาพ และยุทธศาสตร์การพัฒนาทั้งในระดับหมู่บ้านหรือชุมชน เพื่อประกอบการจัดทำแผนแม่บทชุมชนต่อไป	เติม ข้อมูล ตามองค์ประกอบของการจัดทำแผนพัฒนาหมู่บ้าน ๖. ให้ผู้เรียนรู้ทำการศึกษาแนวทางการจัดทำแผนพัฒนาท้องถิ่น วิเคราะห์และเติมข้อมูลตามองค์ประกอบของการจัดทำแผนพัฒนาท้องถิ่น		
๑.๕ การประเมินตนเอง (SAR) ผู้รับผิดชอบรายวิชา : ๑) นายเทพรัตน์ สิทธิวงศ์ นายกองค์การบริหารส่วนตำบลบ้านหวด ๒) นายสำเริง ยาสุมทร ปลัดองค์การบริหารส่วนตำบลบ้านหวด ๓) น.ส.อารยา ชัดโต นักพัฒนาชุมชน	รายงานผลการประเมินการดำเนินงานของหน่วยงานเพื่อนำมาพัฒนาประสิทธิภาพและประสิทธิผลตามมาตรฐาน ตัวบ่งชี้และเกณฑ์ที่กำหนด โดยในกระบวนการประเมินตนเอง เป็นการทบทวนการปฏิบัติงานและบทบาทหน้าที่ของหน่วยงานในช่วงเวลาที่ผ่านมามีประสิทธิภาพคุณภาพเหมาะสมเพียงใด และอยู่ในระดับใด อย่างไร	เพื่อทบทวนทุนและศักยภาพจากข้อมูลในการดำเนินงาน เครือข่ายตำบลสุขภาวะ และประเมินสถานะตำบลด้วยเครื่องมือดัชนีชี้วัดชุมชนเข้มแข็ง โดยวิธีสังเคราะห์ความรู้	องค์กรปกครองส่วนท้องถิ่น เครือข่ายละ ๔-๕ คน ประกอบด้วย นักสร้างเสริมสุขภาวะชุมชนทั้ง ๕ นัก รวมทั้งสิ้น ๗๕ คน ประกอบด้วย ๑. นายกเทศบาล/องค์การบริหารส่วนตำบล ๒. ปลัด รอง ปลัดเทศบาล/องค์การบริหารส่วนตำบล ๓. หัวหน้าส่วนราชการที่รับผิดชอบ ๔. เจ้าหน้าที่ที่เกี่ยวข้อง ๒ คน	ข้อมูลพื้นฐานและข้อมูลผลการดำเนินงานของพื้นที่ ได้แก่ จปฐ. กชช.๒ค TCNAP ข้อมูลจากการสำรวจอื่นๆและมีโปรแกรมสำหรับคำนวณ	๑. ศึกษาเครื่องมือวิเคราะห์ความเข้มแข็งชุมชน ได้แก่ ข้อมูลโปรแกรมคำนวณและการแสดงผล ๒. กรอกข้อมูลเพื่อใช้ประมวลผล ๓. อ่านค่า และวิเคราะห์ผลจากกราฟที่แสดง	องค์การบริหารส่วนตำบลบ้านหวด	ผลการนำเสนอข้อมูลและคืนข้อมูลให้กับชุมชนในพื้นที่

ชื่อวิชา	หลักการ/แนวคิด	วัตถุประสงค์	กลุ่มเป้าหมาย	เงื่อนไข/ ความพร้อม	ขั้นตอน/กระบวนการ	แหล่งเรียนรู้/ รูปธรรม	การประเมินผล
๒. Learning & Work shop							
๒.๑ หลักสูตร LW : ระบบการจัดการพื้นที่							
L๑ : ระบบการจัดการพื้นที่ ผู้รับผิดชอบรายวิชา: ๑.นายเทพรัตน์ สิทธิวงศ์ นายกองค้การบริหารส่วนตำบลบ้านหวด ๒.นายสำเริง ยาสุมทร ปลัดองค์การบริหารส่วนตำบลบ้านหวด ๓.น.ส.อารยา ชัดโต นักพัฒนาชุมชน	กระบวนการสร้างการเรียนรู้ สร้างการมีส่วนร่วมของประชาชนทุกกลุ่ม การบูรณาการกับทุกภาคีเครือข่าย โดยใช้ปัญหาที่เกิดขึ้นในชุมชนนำมาจัดประเด็นแล้วเปิดโอกาสให้ทุกคนมีส่วนร่วมในการเสนอแนะแนวทางการแก้ไขปัญหาให้สอดคล้องกับแผนพัฒนาตำบลและยุทธศาสตร์การพัฒนานั้นการนำใช้ข้อมูล ทู น และศักยภาพของชุมชนในการบริหารจัดการพื้นที่	๑. เพื่อให้กลุ่มเป้าหมายได้เรียนรู้รูปแบบการบริหารจัดการพื้นที่ขององค์การบริหารส่วนตำบลบ้านหวด ๒. เพื่อให้กลุ่มเป้าหมายได้เรียนรู้วิธีการทำงานแบบบูรณาการร่วมกับภาคีเครือข่ายทั้งภายในและภายนอกชุมชน ๓. เพื่อให้พื้นที่เป้าหมายสามารถออกแบบระบบการบริหารจัดการพื้นที่ของตนเองได้	ผู้เข้าร่วมเรียนรู้จากเครือข่าย องค์กรปกครองส่วนท้องถิ่น ดังนี้ - องค์กรปกครองส่วนท้องถิ่น ๑๕ แห่งๆ ละ ๗ คน รวม ๑๐๕ คน ประกอบด้วย ๑) นายกรรณายก เทศบาล/องค์การบริหารส่วนตำบล ๒) ปลัด ร อง ปลัดเทศบาล/องค์การบริหารส่วนตำบล ๓)กำนัน/ผู้ใหญ่บ้าน ๔) ผู้อำนวยการโรงพยาบาลส่งเสริมสุขภาพตำบล ๕) หัวหน้าสำนักปลัดเทศบาล/องค์การบริหารส่วนตำบล ๖) นักวิเคราะห์นโยบายและแผน ๗) นักพัฒนาชุมชน	๑. คณะทำงานมีความเข้าใจในกิจกรรมและการดำเนินงานในพื้นที่ ๒. มีข้อมูล TCNAP ไม่น้อยกว่าร้อยละ ๘๐ ๓.มีข้อมูล RECAP เพื่อทราบทุนและศักยภาพของพื้นที่	๑.วิเคราะห์ถึงสภาพปัญหา การบริหารจัดการพื้นที่ในพื้นที่ ๒. เรียนรู้การบริหารจัดการพื้นที่ ๓. สรุปองค์ความรู้ที่ได้รับจากการเรียนรู้ และแลกเปลี่ยนเรียนรู้ร่วมกัน ๔. สรุปบทเรียนและแนวทางการบริหารจัดการพื้นที่ในพื้นที่ตนเอง	๑. การบริหารจัดการที่ดีตำบลบ้านหวด ๒. หมู่บ้านจัดการตนเองตามหลักเศรษฐกิจพอเพียงบ้านปางหละ หมู่ ๔	๑. ผลการนำเสนอผลการฝึกปฏิบัติ ๒. ผลการแลกเปลี่ยนเรียนรู้การบริหารจัดการพื้นที่ ๓. ผลการติดตามจากกิจกรรมการแลกเปลี่ยนเรียนรู้

ชื่อวิชา	หลักการ/แนวคิด	วัตถุประสงค์	กลุ่มเป้าหมาย	เงื่อนไข/ความพร้อม	ขั้นตอน/กระบวนการ	แหล่งเรียนรู้/รูปธรรม	การประเมินผล
L๒ : การจัดการเศรษฐกิจชุมชน ผู้รับผิดชอบรายวิชา : ๑.น.ส.อารยา ชัดโต นักพัฒนาชุมชน	การพัฒนาเศรษฐกิจชุมชน แนวทางและการดำเนินการส่งเสริมการสร้างเสริมความเข้มแข็งทางเศรษฐกิจให้กับชุมชน โดยการพัฒนากลุ่มอาชีพ และผลการดำเนินการสร้างความเข้มแข็งทางเศรษฐกิจให้กับชุมชนโดยการพัฒนากลุ่มอาชีพแบบมีส่วนร่วม	๑. เพื่อให้ กลุ่มเป้าหมายเรียนรู้แนวคิดและรูปธรรมการสร้างการเรียนรู้เพื่อความมั่นคงทางเศรษฐกิจและระบบเศรษฐกิจชุมชน ๒. เพื่อให้ พื้นที่เป้าหมายสามารถออกแบบระบบเศรษฐกิจชุมชนของตนเองได้	ผู้เข้าร่วมเรียนรู้จากเครือข่าย องค์กรปกครองส่วนท้องถิ่น ดังนี้ - องค์กรปกครองส่วนท้องถิ่นฯ ๑๕ แห่งๆละ ๗ คน รวม ๑๐๕ คน ประกอบด้วย ๑) นายกรรณายก เทศบาล/องค์การบริหารส่วนตำบล ๒) กำนัน/ผู้ใหญ่ บ้าน ๓) สมาชิกสภาเทศบาล/องค์การบริหารส่วนตำบล ๔) เจ้าหน้าที่ผู้รับผิดชอบงานพัฒนาชุมชนของ องค์กรปกครองส่วนท้องถิ่น ๕) เจ้าหน้าที่ผู้รับผิดชอบงานเกษตรขององค์กรปกครองส่วนท้องถิ่น ๖) ประธาน/ผู้นำกลุ่มอาชีพ ๗) ประธาน/ผู้นำกลุ่มเกษตรกร	๑. คณะทำงานมีความเข้าใจในกิจกรรมและการดำเนินงานในพื้นที่ ๒. มี ข้อมูล TCNAP ไม่น้อยกว่าร้อยละ ๘๐ ๓. มี ข้อมูล RECAP เพื่อทราบทุนและศักยภาพของพื้นที่	๑. วิเคราะห์ถึงสภาพปัญหา การบริหารจัดการพื้นที่ในพื้นที่ ๒. ร่วมเรียนรู้แนวคิดและรูปธรรมการสร้างการเรียนรู้เพื่อความมั่นคงทางเศรษฐกิจของชุมชน ๓. ร่วมแลกเปลี่ยนเรียนรู้การสร้างความมั่นคงทางเศรษฐกิจชุมชน ๔. สรุปบทเรียนเพื่อเป็นแนวทางนำไปพัฒนางานในพื้นที่	๑. ตลาดสมุนไพรประตุผา ๒. กลุ่มเย็บผ้า หมู่ ๒ ๓. เพาะไม้สัก ๔. วิสาหกิจชุมชนโรงน้ำดื่ม จันผา ๕. สถาบันการเงินชุมชน หมู่ ๒	๑. ผลการนำเสนอผลการฝึกปฏิบัติ ๒. ผลการแลกเปลี่ยนเรียนรู้ระบบเศรษฐกิจชุมชน ๓. ผลการติดตามจากกิจกรรมการแลกเปลี่ยนเรียนรู้

ชื่อวิชา	หลักการ/แนวคิด	วัตถุประสงค์	กลุ่มเป้าหมาย	เงื่อนไข/ ความพร้อม	ขั้นตอน/กระบวนการ	แหล่งเรียนรู้/ รูปธรรม	การประเมินผล
<p>L๓ : การจัดการ ทรัพยากรธรรมชาติ</p> <p>ผู้รับผิดชอบรายวิชา : ๑.นายสุรเชษฐ์ อินไผ่ นักวิชาการเกษตร</p>	<p>การเสริมสร้าง ศักยภาพชุมชนในการ อยู่ร่วมกับทรัพยากร ธรรมชาติ ด้วย กระบวนการมีส่วนร่วม ของชุมชนในการ บริหารจัดการ ทรัพยากรธรรมชาติใน ชุมชนเป็นสิ่งสำคัญ ตำบลบ้านหวดจึงมี การจั ด ก า ร ทรัพยากรธรรมชาติ ได้แก่ ป่า น้ำ และดิน</p>	<p>๑. เพื่อให้ กลุ่ม เป้าหมายได้เรียนรู้การ จัดการทรัพยากร ธรรมชาติในรูปแบบต่าง ๆ</p> <p>๒. เพื่อให้ กลุ่ม เป้าหมายได้เรียนรู้ กระบวนการแบบมีส่วน ร่วมและการ บูรณาการ ร่วมกับหน่วยงานทั้ง ภายในและภายนอก พื้นที่</p> <p>๓. เพื่อให้ กลุ่ม เป้าหมายสามารถนำ ความรู้ไปประยุกต์ใช้ใน การ จั ด ก า ร ทรัพยากรธรรมชาติใน พื้นที่ของตนเองได้</p>	<p>ผู้เข้าร่วมเรียนรู้จาก เครือข่าย องค์กร ปกครองส่วนท้องถิ่น ดังนี้</p> <ul style="list-style-type: none"> - องค์กรปกครอง ส่วนท้องถิ่น ๑๕ แห่งๆ ละ ๖ คน รวม ๙๐ คน ประกอบด้วย <ul style="list-style-type: none"> ๑) นายก รรณายก เทศบาล/องค์การ บริหารส่วนตำบล ๒) สมาชิกสภาที่เป็น แกน นำ ด ำ น ทรัพยากรธรรมชาติ ๓) ผู้ใหญ่บ้าน ๔) เจ้ า ห น ้า ที่ รับผิดชอบงานการ จัดการขยะ ๕) เจ้ า ห น ้า ที่ รับ ผิ ด ข อ บ ง า น ทรัพยากรธรรมชาติ ๖) แกนนำชุมชนด้าน ทรัพยากร ธรรมชาติ 	<p>๑. คณะทำงานมี ความ เข้าใจ ใน กิจกรรมและการ ดำเนินงานในพื้นที่</p> <p>๒. มีข้อมูล TCNAP ไม่น้อยกว่าร้อยละ ๘๐</p> <p>๓. มีข้อมูล RECAP เพื่อทราบทุนและ ศักยภาพของพื้นที่</p>	<p>๑. เรียนรู้ระบบการ จัดการทรัพยากร ธรรมชาติ</p> <p>๒. ฝึกปฏิบัติ การ ร่วมกัน</p> <p>๓. แลกเปลี่ยนเรียนรู้</p> <p>๔. สรุปบทเรียน</p>	<p>๑. ป่า ชุม ช น หมู่บ้านร่องดัก หมู่ ๑</p> <p>๒. ธนาคารน้ำใต้ ดิน</p> <p>๓. เกษตรทฤษฎี ใหม่ หมู่ ๕</p>	<p>๑. ผลการนำเสนอ ผลการปฏิบัติ</p> <p>๒. ผล การ แลก เปลี่ยนเรียนรู้ การ จัดการทรัพยากร ธรรมชาติ</p> <p>๓. ผลการติดตาม จากกิจกรรมการ แลกเปลี่ยนเรียนรู้</p>

ชื่อวิชา	หลักการ/แนวคิด	วัตถุประสงค์	กลุ่มเป้าหมาย	เงื่อนไข/ความพร้อม	ขั้นตอน/กระบวนการ	แหล่งเรียนรู้/รูปธรรม	การประเมินผล
L๔ : การจัดการสุขภาพชุมชน ผู้รับผิดชอบรายวิชา ๑) น.ส.พรศิริ คิริวัล นักวิชาการ ๒) นายมานิต รัตนธนากร ผู้อำนวยการโรงพยาบาลส่งเสริมสุขภาพตำบลบ้านหวด	การสร้างเสริมและส่งเสริมการดูแลสุขภาพ โดยการใช้ทุนทางสังคมและทุนทางจิตใจ คือ หน่วยงานบริการสุขภาพชุมชน โรงพยาบาลส่งเสริมสุขภาพตำบล อสม. ผู้ที่มีจิตอาสาจิตสาธารณะที่มีความพร้อมและเต็มใจ สละเวลาของตนเพื่อให้สุขภาพร่างกายจิตใจอารมณ์ของคนในชุมชนดี	๑. เพื่อให้กลุ่มเป้าหมายได้เรียนรู้เกี่ยวกับการจัดสุขภาพชุมชน ๒. เพื่อให้กลุ่มเป้าหมายสามารถนำความรู้ไปประยุกต์ใช้ในการจัดสุขภาพชุมชนและขับเคลื่อนชุมชนสุขภาพด้วยกระบวนการทางสังคม	ผู้เข้าร่วมเรียนรู้จากเครือข่าย องค์กรปกครองส่วนท้องถิ่น จำนวน ๒ รุ่น ดังนี้ - องค์กรปกครองส่วนท้องถิ่น ๑๕ แห่งๆ ละ ๘ คน รวม ๑๒๐ คน ประกอบด้วย ๑) นายกรรณนายก เทศบาล/องค์การบริหารส่วนตำบล ๒) สมาชิกสภาที่เป็นแกนนำด้านสุขภาพ ๓) ประธานอาสาสมัครสาธารณสุขประจำหมู่บ้าน (อสม.) ๔) ประธานอาสาสมัครดูแลสุขภาพผู้สูงอายุ (อผส.) ๕) ประธานชมรมผู้สูงอายุ ๖) ผู้ใหญ่บ้าน ๗) ผู้อำนวยการกองสาธารณสุข ๘) เจ้าหน้าที่โรงพยาบาลส่งเสริมสุขภาพตำบล	๑. คณะทำงานมีความเข้าใจในกิจกรรมและการดำเนินงานในพื้นที่ ๒. มีข้อมูล TCNAP ไม่น้อยกว่าร้อยละ ๘๐ ๓. มีข้อมูล RECAP เพื่อทราบทุนและศักยภาพของพื้นที่	๑.วิเคราะห์ถึงสภาพปัญหา การจัดการสุขภาพชุมชนในพื้นที่ ๒. เรียนรู้การจัดการสุขภาพชุมชน ๓. สรุปองค์ความรู้ที่ได้รับจากการเรียนรู้และแลกเปลี่ยนเรียนรู้ร่วมกัน ๔. สรุปบทเรียนและแนวทางการจัดการสุขภาพชุมชน	๑.กลุ่มแปรรูปสมุนไพรบ้านแม่พร้าว หมู่ ๕ ๒. โรงเรียนผู้สูงอายุตำบลบ้านหวด (ลำดวนทอง) ๓. นวัตกรรมไทยเพื่อสุขภาพ ๔. เครือข่ายคนลดเหล้า	๑. ผลการนำเสนอผลการฝึกปฏิบัติ ๒. ผลการแลกเปลี่ยนเรียนรู้ระบบสุขภาพชุมชน ๓. ผลการติดตามจากกิจกรรมการแลกเปลี่ยนเรียนรู้

ชื่อวิชา	หลักการ/แนวคิด	วัตถุประสงค์	กลุ่มเป้าหมาย	เงื่อนไข/ ความพร้อม	ขั้นตอน/กระบวนการ	แหล่งเรียนรู้/ รูปธรรม	การประเมินผล
๒.๒ หลักสูตร W : Work Shop							
W๑ : การออกแบบระบบการจัดการพื้นที่ ผู้รับผิดชอบรายวิชา : ๑. นายเพชรรัตน์ สิทธิวงศ์ นายกองจัดการบริหารส่วนตำบลบ้านหวด ๒. นายสำเริง ยาสุมทร ปลัดองค์การบริหารส่วนตำบลบ้านหวด	กระบวนการเรียนรู้การจัดการแก้ไขปัญหามุมชนของหน่วยงานท้องถิ่นและชุมชน โดยสามารถวางแผนและดำเนินการแก้ไขปัญหามาตรฐานของทุกภาคส่วนอย่างเป็นรูปธรรมบนฐานข้อมูลทุนและศักยภาพที่ชุมชนมีอยู่	๑. เพื่อให้กลุ่มเป้าหมายสามารถออกแบบการจัดการพื้นที่โดยใช้ฐานข้อมูลชุมชนและทุนศักยภาพที่ชุมชนมีอยู่ ๒. เพื่อให้กลุ่มเป้าหมายสามารถวิเคราะห์และนำใช้ข้อมูลเพื่อออกแบบการจัดการพื้นที่ให้สอดคล้องกับสภาพปัญหาและความต้องการของชุมชน	ผู้เข้าร่วมเรียนรู้จากเครือข่าย องค์กรปกครองส่วนท้องถิ่น ดังนี้ - องค์กรปกครองส่วนท้องถิ่น ๑๕ แห่งๆ ละ ๗ คน รวม ๑๐๕ คน ประกอบด้วย ๑) นายกรรองนายกเทศบาล/องค์การบริหารส่วนตำบล ๒) ปลัด รองปลัดเทศบาล/องค์การบริหารส่วนตำบล ๓) กำนัน/ ผู้ใหญ่บ้าน ๔) ผู้อำนวยการโรงพยาบาลส่งเสริมสุขภาพตำบล ๕) หัวหน้าสำนักปลัดเทศบาล/องค์การบริหารส่วนตำบล ๖) นักวิเคราะห์นโยบายและแผน ๗) นักพัฒนาชุมชน	๑. คณะทำงานมีความเข้าใจในกิจกรรมและการดำเนินงานในพื้นที่ ๒. มีข้อมูล TCNAP ไม่น้อยกว่าร้อยละ ๘๐ ๓. มีข้อมูล RECAP เพื่อทราบทุนและศักยภาพของพื้นที่	๑. เรียนรู้การออกแบบการจัดการบริหารจัดการพื้นที่ โดย ทบ ทว น ทู และ ศักยภาพของพื้นที่ ๒. ฝึกปฏิบัติออกแบบการการบริหารจัดการพื้นที่ คน ข้อมูล และ กลไก ๓. แลกเปลี่ยนเรียนรู้ ๔. สรุปบทเรียน การบริหารจัดการพื้นที่	องค์การบริหารส่วนตำบลบ้านหวด	๑. การนำเสนอผลการฝึกปฏิบัติ ๒. การนำใช้ข้อมูลในพื้นที่

ชื่อวิชา	หลักการ/แนวคิด	วัตถุประสงค์	กลุ่มเป้าหมาย	เงื่อนไข/ ความพร้อม	ขั้นตอน/กระบวนการ	แหล่งเรียนรู้/ รูปธรรม	การประเมินผล
<p>W๒ : การออกแบบการพัฒนาเศรษฐกิจชุมชนและอาหารปลอดภัย</p> <p>ผู้รับผิดชอบรายวิชา : ๑.นายสุรเชษฐ์ อินไผ่ นักวิชาการเกษตร</p>	<p>การสร้างองค์ความรู้และเปลี่ยนแปลงกระบวนการคิดวิธีการทำงานการพัฒนาเศรษฐกิจชุมชน โดยเน้นตามรอยพระราชดำริในหลวงรัชกาลที่ ๙ โดยยึดหลักการแก้ปัญหาแบบมีส่วนร่วม (กลุ่มคน องค์กรภาครัฐ เอกชน ภาคีเครือข่าย) แบบบูรณาการ</p>	<p>๑. เพื่อให้กลุ่มเป้าหมายแลกเปลี่ยนประสบการณ์การแก้ไขปัญหาชุมชนทางด้านเศรษฐกิจ</p> <p>๒. เพื่อให้กลุ่มเป้าหมายสามารถวิเคราะห์และนำใช้ข้อมูลเพื่อออกแบบเศรษฐกิจชุมชนและอาหารปลอดภัยให้สอดคล้องกับสภาพปัญหาและความต้องการของชุมชน</p>	<p>ผู้เข้าร่วมเรียนรู้จากเครือข่าย องค์กรปกครองส่วนท้องถิ่น ดังนี้</p> <ul style="list-style-type: none"> - องค์กรปกครองส่วนท้องถิ่น ๑๕ แห่ง - ๙ คน รวม ๑๓๕ คน <p>ประกอบด้วย</p> <ol style="list-style-type: none"> ๑) นายกรองนายกเทศบาล/องค์การบริหารส่วนตำบล ๒) สมาชิกสภาที่เป็นแกนนำด้านเศรษฐกิจชุมชน ๓) นักพัฒนาชุมชน ๔) นักวิชาการเกษตร องค์กรปกครองส่วนท้องถิ่น ๕) ผู้นำ/แกนนำกลุ่มอาชีพ ๖) ผู้นำ/แกนนำด้านเกษตรกรรม ๗) เกษตรกรตำบล ๘) คณะกรรมการศูนย์บริการและถ่ายทอดเทคโนโลยีการเกษตรตำบล (ศบกด.) 	<p>๑. คณะทำงานมีความเข้าใจในกิจกรรมและการดำเนินงานในพื้นที่</p> <p>๒. มีข้อมูล TCNAP ไม่น้อยกว่าร้อยละ ๘๐</p> <p>๓. มีข้อมูล RECAP เพื่อทราบทุนและศักยภาพของพื้นที่</p>	<p>๑. ทบทวนทุนและศักยภาพของพื้นที่ที่เกี่ยวข้อง</p> <p>๒. ออกแบบ/พัฒนาแนวทางการพัฒนาเศรษฐกิจชุมชนและอาหารปลอดภัยโดยชุมชนท้องถิ่น</p> <p>๓. วางแผนปฏิบัติการเพื่อขับเคลื่อนงาน</p> <p>๔. นำเสนอและให้ข้อเสนอแนะ</p>	<p>องค์การบริหารส่วนตำบลบ้านหวดและองค์กรปกครองส่วนท้องถิ่นเครือข่าย</p>	<p>๑. การนำเสนอผลการฝึกปฏิบัติ</p> <p>๒. การนำใช้ข้อมูลในพื้นที่</p>

ชื่อวิชา	หลักการ/แนวคิด	วัตถุประสงค์	กลุ่มเป้าหมาย	เงื่อนไข/ ความพร้อม	ขั้นตอน/กระบวนการ	แหล่งเรียนรู้/ รูปธรรม	การประเมินผล
			๙) ผู้นำ/แกนนำที่จะนำเรื่องการจัดการอาหารชุมชน				
<p>W๓ : การออกแบบการจัดการปัจจัยเสี่ยงทางสุขภาพ</p> <p>ผู้รับผิดชอบรายวิชา : ๑.นายมานิต รัตนธนากร ผู้ อำนวยการ โรงพยาบาลส่งเสริมสุขภาพตำบลบ้านหวด</p>	<p>กระบวนการเรียนรู้ การจัดการแก้ไขปัญหามุมชนในการดำเนินการป้องกันและลดปัจจัยเสี่ยงต่อสุขภาพ</p> <p>แลกเปลี่ยนประสบการณ์ แนวคิด การดำเนินการ ตลอดจนปัญหาอุปสรรค การดำเนินงานในพื้นที่จังหวัด ข้อเสนอแนะ ข้อมูลประกอบการกำหนดแนวทางการดำเนินงานในพื้นที่</p>	<p>๑. เพื่อให้กลุ่มเป้าหมายแลกเปลี่ยนประสบการณ์การแก้ไขปัญหาชุมชน</p> <p>๒. เพื่อให้กลุ่มเป้าหมายสามารถวิเคราะห์และนำใช้ข้อมูลเพื่อออกแบบการจัดการปัจจัยเสี่ยงทางสุขภาพให้สอดคล้องกับสภาพปัญหาและความต้องการของชุมชน</p>	<p>ผู้เข้าร่วมเรียนรู้จากเครือข่าย องค์กรปกครองส่วนท้องถิ่น ดังนี้</p> <p>- องค์กรปกครองส่วนท้องถิ่น ๑๕ แห่งๆ ละ ๘ คน รวม ๑๒๐ คน</p> <p>ประกอบด้วย</p> <p>๑) นายกรองนายกเทศบาล/องค์การบริหารส่วนตำบล</p> <p>๒) สมาชิกสภาที่เป็นแกนนำด้านสุขภาพ</p> <p>๓) ประธานอาสาสมัครสาธารณสุขประจำหมู่บ้าน (อสม.)</p> <p>๔) ประธานอาสาสมัครดูแลผู้สูงอายุ (อผส.)</p> <p>๕.) ประธานชมรมผู้สูงอายุ</p> <p>๖) เจ้าหน้าที่</p>	<p>๑. คณะทำงานมีความเข้าใจในกิจกรรมและการดำเนินงานในพื้นที่</p> <p>๒. มีข้อมูล TCNAP ไม่น้อยกว่าร้อยละ ๘๐</p> <p>๓. มีข้อมูล RECAP เพื่อทราบทุนและศักยภาพของพื้นที่</p>	<p>๑. เรียนรู้รูปแบบและแนวทางการจัดการปัจจัยเสี่ยงทางสุขภาพ โดยชุมชนท้องถิ่น (พื้นที่บ้านหวดและพื้นที่เครือข่าย) ใช้เวทีการประชุมเครือข่ายในการจัดกระบวนการเรียนรู้</p> <p>๒. ทบทวนทุนและศักยภาพของพื้นที่ที่เกี่ยวข้อง</p> <p>๓. ออกแบบ/พัฒนาแนวทางการจัดการปัจจัยเสี่ยงทางสุขภาพโดยชุมชนท้องถิ่น</p> <p>๔. วางแผนปฏิบัติการเพื่อขับเคลื่อนงาน</p> <p>๕. นำเสนอและให้ข้อเสนอแนะ</p>	<p>องค์การบริหารส่วนตำบลบ้านหวดและการแลกเปลี่ยนเรียนรู้ข้ามพื้นที่โดยใช้เวทีประชุมเครือข่าย</p>	<p>๑. การนำเสนอผลการฝึกปฏิบัติ</p> <p>๒. การนำใช้ข้อมูลในพื้นที่</p>

ชื่อวิชา	หลักการ/แนวคิด	วัตถุประสงค์	กลุ่มเป้าหมาย	เงื่อนไข/ ความพร้อม	ขั้นตอน/กระบวนการ	แหล่งเรียนรู้/ รูปธรรม	การประเมินผล
			โรงพยาบาลส่งเสริมสุขภาพตำบล ๗) ผู้อำนวยการกองสาธารณสุข ๘) ผู้ใหญ่บ้าน				
<p>W๔ : การออกแบบการพัฒนาการเรียนรู้ตลอดชีวิตของผู้สูงอายุ</p> <p>ผู้รับผิดชอบรายวิชา : ๑.น.ส.อารยา ชัดโต นักพัฒนาชุมชน</p> <p>๒.นายมานิต รัตนธนากร ผู้อำนวยการโรงพยาบาลส่งเสริมสุขภาพตำบลบ้านหวด</p>	<p>การส่งเสริมและเผยแพร่ข้อมูล ในด้านการพัฒนาคุณภาพชีวิต และการจัดการเรียนรู้ตลอดชีวิตของผู้สูงอายุ เพื่อถ่ายทอดองค์ความรู้ด้านสุขภาพ สาธารณสุข การดูแลตัวเองของผู้สูงอายุ และผู้ที่กำลังเตรียมตัวเข้าสู่วัยสูงอายุ สามารถพัฒนาตนเองให้เป็นพลเมืองที่มีคุณภาพ และสามารถพัฒนาคุณภาพชีวิตได้อย่างต่อเนื่อง อันจะนำไปสู่สังคมแห่งการเรียนรู้และภูมิปัญญาตลอดจนพัฒนาขีดความสามารถในการแข่งขันของประเทศ</p>	<p>๑. เพื่อให้ กลุ่มเป้าหมายแลกเปลี่ยนประสบการณ์การแก้ไข การพัฒนาคุณภาพชีวิตผู้สูงอายุ</p> <p>๒. เพื่อให้ กลุ่มเป้าหมายสามารถวิเคราะห์และนำใช้ข้อมูล เพื่อออกแบบ การพัฒนาการเรียนรู้ตลอดชีวิตของผู้สูงอายุให้สอดคล้องกับบริบทของพื้นที่</p>	<p>ผู้เข้าร่วมเรียนรู้จาก เครือข่าย องค์กรปกครองส่วนท้องถิ่น ดังนี้</p> <p>- องค์กรปกครองส่วนท้องถิ่น ๑๕ แห่งๆ ละ ๘ คน รวม ๑๒๐ คน</p> <p>ประกอบด้วย</p> <p>๑) นายกร รองนายกเทศบาล/องค์การบริหารส่วนตำบล</p> <p>๒) ผู้อำนวยการกองการศึกษา/ผู้รับผิดชอบงานด้านการศึกษา</p> <p>๓) สมาชิกสภาที่เป็นแกนนำด้านการศึกษา</p> <p>๔) ผู้อำนวยการโรงพยาบาลส่งเสริมสุขภาพตำบล</p> <p>๕) ประธานชมรมผู้สูงอายุ</p>	<p>๑. คณะทำงานมีความเข้าใจ ในกิจกรรมและการดำเนินงานในพื้นที่</p> <p>๒. มี ข้อมูล TCNAP ไม่น้อยกว่า ร้อยละ ๘๐</p> <p>๓. มี ข้อมูล RECAP เพื่อทราบทุนและศักยภาพของพื้นที่</p>	<p>๑. แลกเปลี่ยน ร่วมเรียนรู้ระบบการจัดการคุณภาพชีวิตของผู้สูงอายุในพื้นที่</p> <p>๒. ร่วมแลกเปลี่ยนเรียนรู้ระบบการพัฒนาการเรียนรู้ตลอดชีวิตของผู้สูงอายุ</p> <p>๓. ออกแบบ กิจกรรมการพัฒนาการเรียนรู้ตลอดชีวิตของผู้สูงอายุในพื้นที่</p> <p>๔. สรุปบทเรียนนำไปพัฒนา งานนวัตกรรมจัดการเรียนรู้ตลอดชีวิตของผู้สูงอายุในพื้นที่</p>	<p>องค์การบริหารส่วนตำบลบ้านหวดและการแลกเปลี่ยนเรียนรู้ข้ามพื้นที่ โดยใช้เวทีประชุม เครือข่าย</p>	<p>๑. การนำเสนอผลการฝึกปฏิบัติ</p> <p>๒. การนำใช้ข้อมูลในพื้นที่</p>

ชื่อวิชา	หลักการ/แนวคิด	วัตถุประสงค์	กลุ่มเป้าหมาย	เงื่อนไข/ความพร้อม	ขั้นตอน/กระบวนการ	แหล่งเรียนรู้/รูปธรรม	การประเมินผล
			๖) ผู้อำนวยการกองสาธารณสุขสุข / นักวิชาการสาธารณสุข ๗) ผู้ใหญ่บ้าน ๘) แกนนำโรงเรียนผู้สูงอายุ				
๓. KM (Knowledge Management)							
KM๑ : การแลกเปลี่ยนเรียนรู้ ทุนและศักยภาพของพื้นที่ ผู้รับผิดชอบรายวิชา : ๑) นายเทพรัตน์ สิทธิวงศ์ นายกองค้การบริหารส่วนตำบลบ้านหวด ๒) นายสำเริง ยาสมุทร ปลัดองค์การบริหารส่วนตำบลบ้านหวด ๓) น.ส.อารยา ชัดโต นักพัฒนาชุมชน ๔) น.ส.พรศิริ ศิริวัลย์ นักวิชาการ	การศึกษาข้อมูลทุนในพื้นที่และการจัดการของพื้นที่และการจัดการของพื้นที่แลกเปลี่ยนเรียนรู้สู่การจัดการตนเองของพื้นที่ของลูกข่ายสามารถทำให้เกิดการแลกเปลี่ยนเรียนรู้และการแลกเปลี่ยนเรียนรู้ทำให้เกิดแนวคิดที่สามารถนำไปใช้ในการพัฒนาพื้นที่ทำให้เกิดการเปลี่ยนแปลงในพื้นที่ได้อย่างเป็นรูปธรรม	๑. เพื่อศึกษาข้อมูลทุนและศักยภาพของพื้นที่การจัดการทรัพยากรธรรมชาติระบบอาหารปลอดภัยในชุมชน การสร้างเครือข่ายคนลดเหล้าของพื้นที่ที่แลกเปลี่ยนเรียนรู้ ๒. เพื่อเปรียบเทียบรูปแบบการจัดพื้นที่ของตนเองกับพื้นที่ที่แลกเปลี่ยนเรียนรู้ ๓. เพื่อสร้างการระหว่งศูนย์จัดการเครือข่ายสุขภาวะชุมชนและเครือข่าย	๑. ทีมงานศูนย์จัดการเครือข่ายสุขภาวะชุมชนตำบลบ้านหวด ๒. สมาชิกเครือข่าย ๑๕ แห่ง ๆ ละ ๕ คน ประกอบด้วย ๑) นายกรรณายก เทศบาล/องค์การบริหารส่วนตำบล ๒) ปลัด รอง ปลัดเทศบาล/องค์การบริหารส่วนตำบล ๓) นักวิเคราะห์นโยบายและแผน ๔) นักพัฒนาชุมชน ๕) ผู้อำนวยการโรงพยาบาลส่งเสริมสุขภาพตำบล ๖) กำนัน/ผู้ใหญ่บ้าน	๑. ข้อมูล TCNAP ๑๐๐ % ๒. ข้อมูล RECAP เพื่อทำรายงานการวิจัย ๓. แหล่งเรียนรู้/นวัตกรรม	๑. ศึกษา/เรียนรู้ ทุนศักยภาพและการจัดการของพื้นที่ ๒. การรวบรวม/จัดเก็บข้อมูล(การสรุป/นำเสนอข้อมูล) ๓. การปรับใช้ (การนำข้อมูล/สารสนเทศมาจัดทำจุดเด่นของพื้นที่ตนเอง)	องค์การบริหารส่วนตำบลบ้านหวดและสมาชิกเครือข่าย ๑๕ แห่ง	๑. ผลการแลกเปลี่ยนเรียนรู้ ข้ามพื้นที่

ชื่อวิชา	หลักการ/แนวคิด	วัตถุประสงค์	กลุ่มเป้าหมาย	เงื่อนไข/ ความพร้อม	ขั้นตอน/กระบวนการ	แหล่งเรียนรู้/ รูปธรรม	การประเมินผล
๕) นายปรเมษฐ์ บุญมานักวิชาการ ๖) น.ส.พวงนรินทร์ คำบุกนักวิชาการ							
KM๒ : การพัฒนาระบบการจัดการพื้นที่ ผู้รับผิดชอบรายวิชา : ๑) นายเทพรัตน์ สิทธิวงศ์ นายกองค์การบริหารส่วนตำบลบ้านหวด ๒) นายสำเริง ยาสมุทร ปลัดองค์การบริหารส่วนตำบลบ้านหวด ๓) น.ส.อารยา ชัดโต นักพัฒนาชุมชน	การให้ความสำคัญกับการสร้างความเข้มแข็งการทำงานอย่างยั่งยืน การทำงานแบบเชื่อมโยงระบบและกลไกขับเคลื่อนหลักพัฒนาศักยภาพภาคีเครือข่าย พร้อมทั้งหนุนเสริมสร้างความร่วมมือกับภาคีทุกภาคส่วนในการใช้ศักยภาพเพื่อขับเคลื่อนการสร้างสังคมสุขภาวะให้สอดคล้องกับทิศทางการพัฒนาและการปฏิรูปประเทศเพื่อสร้างความเข้มแข็งและยั่งยืน	๑. เพื่อให้กลุ่มเป้าหมายการออกแบบระบบการจัดการพื้นที่แบบบูรณาการ ๒. เพื่อให้เครือข่ายมีรูปแบบ/แนวทางในการทำงานตามบริบทของพื้นที่อย่างมีประสิทธิภาพ	๑. ทีมงานศูนย์จัดการเครือข่ายสุขภาวะชุมชนตำบลบ้านหวด ๒. สมาชิกเครือข่าย ๑๕ แห่ง ๆ ละ ๕ คน ประกอบด้วย ๑) นายกรรองนายกเทศบาล/องค์การบริหารส่วนตำบล ๒) ปลัดรองปลัดเทศบาล/องค์การบริหารส่วนตำบล ๓) นักวิเคราะห์นโยบายและแผน ๔) นักพัฒนาชุมชน ๕) ผู้อำนวยการโรงพยาบาลส่งเสริมสุขภาพตำบล ๖) กำนัน/ผู้ใหญ่บ้าน	๑. ข้อมูล TCNAP ๑๐๐ % ๒. ข้อมูล RECAP เพื่อทำรายงานการวิจัย ๓. แหล่งเรียนรู้/นวัตกรรม	๑. ศึกษา/เรียนรู้แนวคิด-หลักการความสำคัญ บทรูฐาน ๔ องค์การภาคีเครือข่าย ๒. ทบทวนทวนศักยภาพและการจัดการของพื้นที่ ๓. กำหนดกลไกและบทบาทหน้าที่ รวมถึงออกแบบระบบการจัดการพื้นที่ ๔. วางแผนปฏิบัติการเพื่อขับเคลื่อนงาน ๕. นำเสนอและให้ข้อเสนอแนะ	องค์การบริหารส่วนตำบลบ้านหวดและสมาชิกเครือข่าย ๑๕ แห่ง	ผลการออกแบบระบบการจัดการพื้นที่

ชื่อวิชา	หลักการ/แนวคิด	วัตถุประสงค์	กลุ่มเป้าหมาย	เงื่อนไข/ความพร้อม	ขั้นตอน/กระบวนการ	แหล่งเรียนรู้/รูปธรรม	การประเมินผล
KM๓ : การพัฒนานวัตกรรม ผู้รับผิดชอบรายวิชา : ๑) นายเทพรัตน์ สิทธิวงศ์ นายกองค์การบริหารส่วนตำบลบ้านหวด ๒) นายสำเริง ยาสมุทร ปลัดองค์การบริหารส่วนตำบลบ้านหวด ๓) น.ส.อารยา ชัดโต นักพัฒนาชุมชน ๔) นายปรเมษฐ์ บุญมานักวิชาการ	การออกแบบนวัตกรรม เป็นการสังเคราะห์ความรู้เพื่อให้ได้ นวัตกรรม สร้างเสริมสุขภาพและนวัตกรรมชุมชนในระดับพื้นที่ที่สามารถขยายผลได้ ด้วยกระบวนการ คือ ๑) ถอดบทเรียนและสังเคราะห์ความรู้เพื่อให้ได้ผลลัพธ์ ผลสำเร็จ และผลกระทบของโครงการ ๒) การวิเคราะห์จุดแข็งและจุดอ่อนของโครงการ ปัจจัยที่เอื้อต่อความสำเร็จ และนวัตกรรม เพื่อสามารถนำไปใช้เป็นที่กรณีศึกษาในการแลกเปลี่ยนเรียนรู้ ๓) นำองค์ความรู้ไปเป็นแนวทางการปฏิบัติที่ดีต่อยอดและทดลอง	๑.เพื่อให้ข้อมูลการออกแบบนวัตกรรมของศูนย์จัดการเครือข่ายสุขภาพชุมชนตำบลบ้านหวดแก่สมาชิกองค์กรปกครองส่วนท้องถิ่นเครือข่าย ๒.เพื่อให้เครือข่ายมีรูปแบบ/แนวทางในการออกแบบนวัตกรรมตามบริบทของพื้นที่	๑.ทีมงานศูนย์จัดการเครือข่ายสุขภาพชุมชนตำบลบ้านหวด ๒.เครือข่ายทั้ง ๑๕ แห่ง ๆ ละ ๕ คน ประกอบด้วย ๑) นายรองนายกเทศบาล/องค์การบริหารส่วนตำบล ๒) ปลัดรองปลัดเทศบาล/องค์การบริหารส่วนตำบล ๓) เจ้าหน้าที่องค์กรปกครองส่วนท้องถิ่นที่รับผิดชอบงานนวัตกรรม ๔) เจ้าหน้าที่โรงพยาบาลส่งเสริมสุขภาพตำบลที่ร่วมพัฒนานวัตกรรม ๕) แกนนำชุมชนที่มีการขับเคลื่อนนวัตกรรมในชุมชน	๑.ข้อมูล TCNAP ๑๐๐ % ๒.ข้อมูล RECAP เพื่อทำรายงานการวิจัย ๓.แหล่งเรียนรู้/นวัตกรรม	๑. การเล่าประสบการณ์การออกแบบนวัตกรรมของศูนย์จัดการเครือข่ายสุขภาพชุมชนตำบลบ้านหวด ๒. การเรียนรู้ร่วมกันและการรวบรวม/จัดเก็บข้อมูล ๓. วางแผนออกแบบนวัตกรรม ๔. การปรับใช้ (การจัดการนวัตกรรมของตนเอง)	องค์การบริหารส่วนตำบลบ้านหวด	๑.การนำเสนอ ๒.การนำข้อมูลไปใช้ในพื้นที่

ชื่อวิชา	หลักการ/แนวคิด	วัตถุประสงค์	กลุ่มเป้าหมาย	เงื่อนไข/ ความพร้อม	ขั้นตอน/กระบวนการ	แหล่งเรียนรู้/ รูปธรรม	การประเมินผล
	ปฏิบัติในพื้นที่และ พัฒนาให้เหมาะสมกับ พื้นที่ต่อไป						
KM๔ : แลกเปลี่ยน สรุปบทเรียน และถอด บทเรียนการดำเนินงาน ผู้รับผิดชอบรายวิชา : ๑) น.ส.อารยา ชัดโต นักพัฒนาชุมชน ๒) น.ส.พรศิริ ศิริวัลย์ นักวิชาการ ๓) นางสาวจรรพัตร์ ธรรมปັນโย นักวิชาการ ๔) นายปรเมษฐ์ บุญ มา นักวิชาการ ๕) นางสาวพวงนรินทร์ คำปุก นักวิชาการ	การสรุปบทเรียน เป็น เครื่องมือเพื่อการ บรรลุเป้าหมายไป พร้อม ๆ กันของศูนย์ จัดการเครือข่ายสุข ภาวะชุมชนตำบลบ้าน หวด และ สมาชิก เครือข่ายทั้ง ๑๕ แห่ง ๔ ประการ คือ ๑) เป้าหมายของงาน ๒)เป้าหมายด้านการ พัฒนาคน ๓) เป้าหมายด้านการ พัฒนาองค์กรไปเป็น องค์กรแห่งการเรียนรู้ และ ๔)เป้าหมายของ การเป็นชุมชน หมู่ คณะที่มีความเอื้อ อาทรระหว่างกัน	๑. เพื่อสรุปผลการ ดำเนินงานให้เกิด แนวทางในการพัฒนา ๒. เพื่อเสริมสร้างภาคี เครือข่ายได้แลกเปลี่ยน เรียนรู้ซึ่งกันและกันและ นำความรู้ไปต่อยอด พัฒนาเครือข่ายต่อไป ๓. เพื่อพัฒนาระบบ การจัดการเครือข่าย ขององค์กรบริหาร ส่วนตำบลบ้านหวดและ สมาชิกเครือข่าย	๑. ทีมงาน ศูนย์ จัดการเครือข่ายสุข ภาวะชุมชนตำบล บ้าน หวด ๒. สมาชิกเครือข่าย ๑๕ แห่ง ๆ ละ ๕ คน ประกอบด้วย ๑) นายกร รงนายก เทศบาล/องค์การ บริหารส่วนตำบล ๒) ปลัด รong ปลัดเทศบาล/องค์การ บริหารส่วนตำบล ๓) เจ้าหน้าที่ องค์กร ปกครองส่วนท้องถิ่นที่ รับผิดชอบงาน นวัตกรรม ๔) เจ้าหน้าที่ โรงพยาบาลส่งเสริม สุขภาพตำบลที่ร่วม พัฒนานวัตกรรม ๕) แกนนำชุมชนที่มี การขับเคลื่อน นวัตกรรมในชุมชน	๑. ข้อมูล TCNAP ๑๐๐ % ๒. ข้อมูล RECAP เพื่อทำรายงานการ วิจัย ๓. แหล่งเรียนรู้/ นวัตกรรม	๑. แบ่งกลุ่มย่อยแล้ว ประสบการณ์ของศูนย์ จัดการเครือข่ายสุขภาวะ ชุมชน ๒. สรุป สะท้อนจาก การเล่าประสบการณ์ เรียนรู้ร่วมกัน ๓. การนำเสนอจาก การถอดบทเรียน ๔. การปรับใช้การนำ รูปแบบและกระบวน การไปปรับใช้ตามบริบท	๑. ผลสรุปการถอด บทเรียน	

ส่วนที่ ๒ แนวทางการจัดการแลกเปลี่ยนเรียนรู้ออนไลน์

๑.รูปแบบการแลกเปลี่ยนเรียนรู้

การจัดการแลกเปลี่ยนเรียนของศูนย์จัดการเครือข่ายตำบลสุขภาวะองค์การบริหารส่วนตำบลบ้านหวาด ใช้รูปแบบห้องเรียนออนไลน์ ๑๐๐%



๒.แผนผังการแลกเปลี่ยนเรียนรู้ออนไลน์ การประชุมเชิงปฏิบัติการ “การนำใช้หลักสูตรในการสร้างการเรียนรู้ให้กับตำบลเครือข่าย (รับรุ่น)”

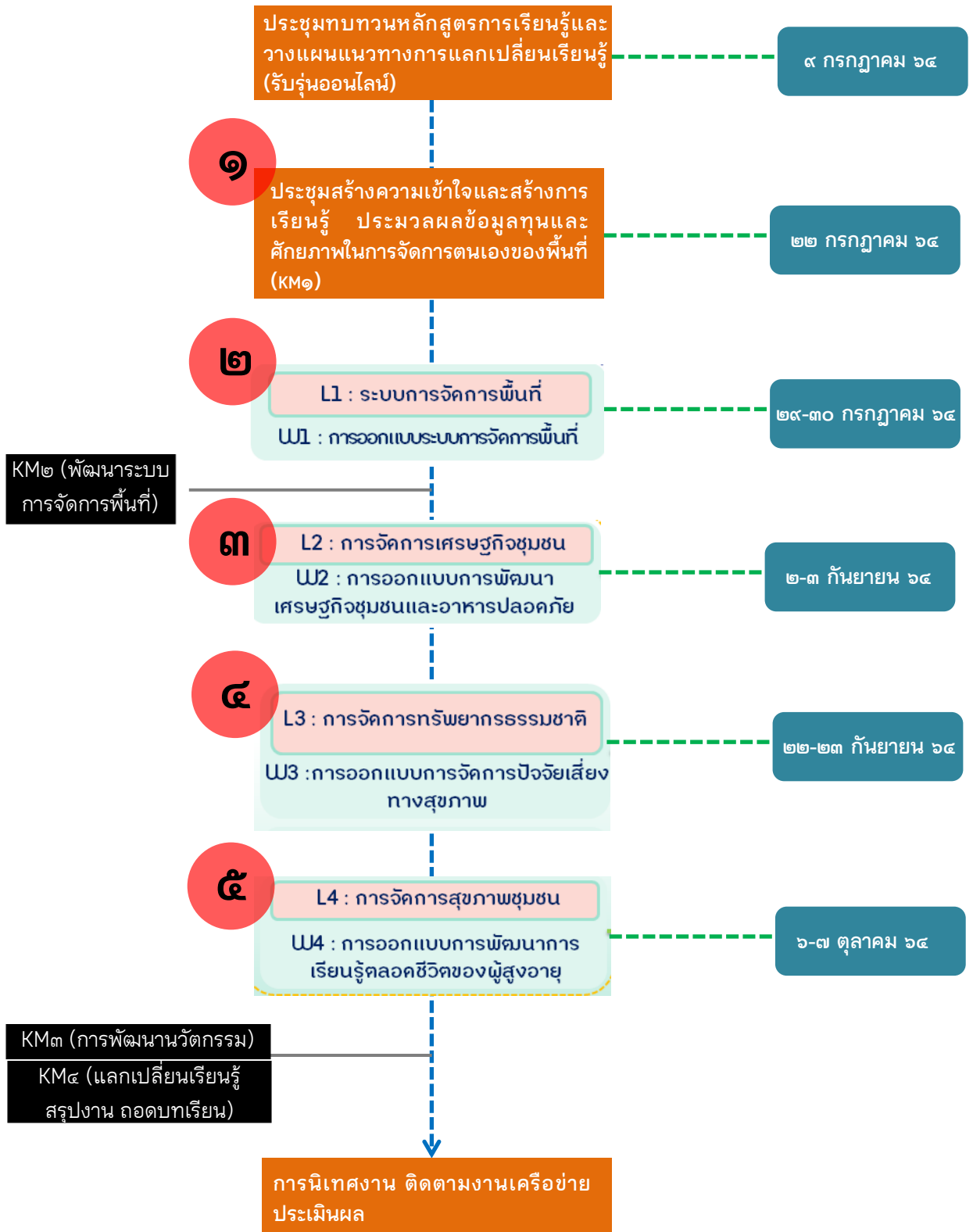

๓.ตารางการจัดกระบวนการเรียนรู้และปฏิบัติการ (Online)

ครั้งที่ ๑ การประชุมสร้างความเข้าใจและสร้างการเรียนรู้ ประมวลผลข้อมูลทุนและศักยภาพในการจัดการตนเองของพื้นที่ (KM๑) วันที่ ๒๒ กรกฎาคม ๖๔

เวลา วัน	๐๘.๐๐ น. - ๐๘.๓๐ น.	๐๙.๐๐ น. - ๐๙.๑๕ น.	๐๙.๑๕ น. - ๐๙.๓๐ น.	๐๙.๓๐ น.- ๑๐.๐๐ น.	๑๐.๐๐ น. - ๑๒.๐๐ น.	๑๒.๐๐ น. - ๑๓.๐๐ น.	๑๓.๐๐ น. - ๑๕.๓๐ น.	๑๕.๓๐ น. - ๑๖.๐๐ น.
๒๒ กรกฎาคม ๖๔	- ลงทะเบียน และ ทดสอบระบบ เตรียมการประชุม ผ่านโปรแกรม (Zoom Meeting)	- กล่าวต้อนรับ ผู้เข้าร่วมการ ประชุม ชี้แจง วัตถุประสงค์	- ชี้แจง วัตถุประสงค์และ แนวทางการจัด กิจกรรม	การสร้าง ความ เข้าใจและสร้างการ เรียนรู้ตาม โครงสร้าง หลักสูตรการ เรียนรู้ “สุขตามวิถี พอเพียง”	เตรียมข้อมูลทุน และศักยภาพใน การจัดการ ตนเองของพื้นที่ KM ๑	พัก รับประทานอาหาร กลางวัน	ประมวลผลข้อมูล ทุนและศักยภาพใน การจัดการตนเอง ของพื้นที่ (KM๑)	สรุปและ วางแผนจัด เตรียมการสร้าง การเรียนรู้ให้กับ ตำบลเครือข่าย (รับรุ่น)” ระบบ ออนไลน์ ๑๐๐%
		โดย นายเพชรรัตน์ สิทธิวงค์ ตำแหน่ง นายก องค์การบริหาร ส่วนตำบลบ้าน หวด/ผู้รับผิดชอบ โครงการฯ	โดย นายสำเร็จ ยา สมุทร ตำแหน่ง ปลัด องค์การบริหาร ส่วนตำบลบ้าน หวด / ผู้จัดการ โครงการฯ	โดย นางสาว อารยา ชัดโต ตำแหน่ง นาย กพัฒนาชุมชน/ นักวิชาการ	โดย นายเทพ รัตน์ สิทธิวงค์ ตำแหน่ง นายก องค์การบริหาร ส่วนตำบลบ้าน หวด/ผู้รับผิดชอบ โครงการฯ		โดย นางสาวอารยา ชัดโต นักพัฒนาชุมชน/ นักวิชาการ	

ครั้งที่ ๒ การประชุมเชิงปฏิบัติการ “การนำใช้หลักสูตรในการสร้างการเรียนรู้ให้กับตำบลเครือข่าย (รับรุ่น)” วันที่ ๒๙ - ๓๐ กรกฎาคม ๖๔

หลักสูตร : ระบบจัดการพื้นที่

ประกอบด้วย กระบวนการแลกเปลี่ยนเรียนรู้ ๒ วัน (จำนวน ๑๕ แห่ง)

การเรียนรู้ วิชา **L๑ : ระบบการจัดการพื้นที่** ประกอบด้วย

๑.แหล่งเรียนรู้ การบริหารจัดการที่ดีตำบลบ้านหวด

๒.แหล่งเรียนรู้ หมู่บ้านจัดการตนเองตามหลักเศรษฐกิจพอเพียง บ้านปางหละ หมู่ ๔

W๑: การออกแบบระบบการจัดการพื้นที่

วัน	เวลา	๐๙.๐๐ น. - ๐๙.๓๐ น.	๐๙.๓๐ น. - ๑๐.๐๐ น.	๑๐.๐๐ น. - ๑๑.๐๐ น.	๑๑.๐๐ น. - ๑๒.๐๐ น.	๑๒.๐๐ น. - ๑๓.๐๐ น.	๑๓.๐๐ น. - ๑๕.๓๐ น.	๑๕.๓๐ น. - ๑๖.๐๐ น.
๒๙ กรกฎาคม ๖๔		- ลงทะเบียน/เข้าร่วมการประชุมออนไลน์ โปรแกรม Zoom - ตรวจสอบความพร้อมระบบสัญญาณ	- กิจกรรม Homeroom ให้ผู้เรียนเข้าพบปะพูดคุยกับศูนย์จัดการเครือข่าย	L๑ : การบริหารจัดการที่ดีตำบลบ้านหวด โดย นายเทพรัตน์ สิทธิวงศ์ ตำแหน่ง นายกองค์การบริหารส่วนตำบลบ้านหวด	L๑ : หมู่บ้านจัดการตนเองตามหลักเศรษฐกิจพอเพียง บ้านปางหละ หมู่ ๔ โดย น.ส.นุชนารถ เตชะนา ตำแหน่ง ผู้ใหญ่บ้านปางหละ หมู่ที่ ๔	พักรับประทานอาหารกลางวัน	W๑: การออกแบบระบบการจัดการพื้นที่ โดย ๑.นายเทพรัตน์ สิทธิวงศ์ ตำแหน่ง นายกองค์การบริหารส่วนตำบลบ้านหวด ๒.นายสำเริง ยาสุมทร ตำแหน่ง ปลัดองค์การบริหารส่วนตำบลบ้านหวด	สรุป และวางแผนจัดเตรียมการสร้างการเรียนรู้ให้กับตำบลเครือข่าย (รับรุ่น) ระบบออนไลน์ ๑๐๐% โดย น.ส.อารยา ชัดโต นักพัฒนาชุมชน/ นักวิชาการ
๓๐ กรกฎาคม ๖๔		- ตรวจสอบความพร้อมระบบสัญญาณ	- กิจกรรม Homeroom ให้ผู้เรียนเข้าพบปะพูดคุยกับศูนย์จัดการเครือข่าย	นำเสนองาน “การออกแบบระบบการจัดการพื้นที่”			นำเสนองาน “การออกแบบระบบการจัดการพื้นที่” (ต่อ)	สรุปงาน

ครั้งที่ ๓ การประชุมเชิงปฏิบัติการ “การนำใช้หลักสูตรในการสร้างการเรียนรู้ให้กับตำบลเครือข่าย (รับรุ่น)” วันที่ ๒ - ๓ กันยายน ๖๔
ประกอบด้วย กระบวนการแลกเปลี่ยนเรียนรู้ ๒ วัน (จำนวน ๑๕ แห่ง)

การเรียนรู้ วิชา L๒ : การจัดการเศรษฐกิจชุมชน ประกอบด้วย

๑. แหล่งเรียนรู้ ตลาดสมุนไพรประตุม้า
๒. แหล่งเรียนรู้ กลุ่มเย็บผ้า หมู่ ๒
๓. แหล่งเรียนรู้ เพาะไม้สัก หมู่ ๓
๔. แหล่งเรียนรู้ วิสาหกิจชุมชนโรงน้ำดื่มจินดา
๕. แหล่งเรียนรู้ สถาบันการเงินชุมชน หมู่ ๒

W๒: การออกแบบการพัฒนาเศรษฐกิจชุมชนและอาหารปลอดภัย

วัน	เวลา	๐๘.๓๐ น. - ๐๘.๔๕ น.	๐๘.๔๕ น. - ๐๙.๐๐ น.	๐๙.๐๐ น. - ๑๐.๐๐ น.	๑๐.๐๐ น. - ๑๑.๐๐ น.	๑๑.๐๐ น. - ๑๒.๐๐ น.	๑๒.๐๐ น. - ๑๓.๐๐ น.	๑๓.๐๐ น. - ๑๔.๐๐ น.	๑๔.๐๐ น.- ๑๕.๐๐ น.	๑๕.๐๐ น. - ๑๖.๐๐ น.
๒ กันยายน ๖๔		- ลงทะเบียน/เข้าร่วมการประชุมออนไลน์ โปรแกรม Zoom - ตรวจสอบความพร้อมระบบสัญญาณ	- กิจกรรม Homeroom ให้ผู้เรียนเข้าพบปะพูดคุยกับศูนย์จัดการเครือข่าย	L๒: ตลาดสมุนไพรประตุม้า โดย ส.ต.แสงทอง ขวัญธนชัยกุล ตำแหน่ง วิทยากรประจำแหล่งเรียนรู้	L๒: กลุ่มเย็บผ้า หมู่ ๒ โดย นางรุ่งทิวา ลีอ่อน ตำแหน่ง ประธานแหล่งเรียนรู้	L๒: เพาะไม้สัก หมู่ ๓ โดย นายสุเมธ จารุรัตน์ ตำแหน่ง วิทยากรประจำแหล่งเรียนรู้/ปราชญ์ด้านเพาะกล้าไม้	พักรับประทานอาหารกลางวัน	L๒: วิสาหกิจชุมชนโรงน้ำดื่มจินดา โดย นางผ่องศรี ศรีใจ ตำแหน่ง วิทยากรประจำแหล่งเรียนรู้	L๒: สถาบันการเงินชุมชน หมู่ ๒ โดย นางลิณี นาฏ ตูทานนท์ ตำแหน่ง ประธานแหล่งเรียนรู้	สรุปกิจกรรม โดย น.ส.อารยา ชัดโต นักพัฒนาชุมชน / นักวิชาการ
๓ กันยายน ๖๔		- ตรวจสอบความพร้อมระบบสัญญาณ	- กิจกรรม Homeroom ให้ผู้เรียนเข้าพบปะพูดคุยกับศูนย์จัดการเครือข่าย	W๒: การออกแบบการพัฒนาเศรษฐกิจชุมชนและอาหารปลอดภัย โดย นายสุรเชษฐ์ อินไผ่ ตำแหน่ง นักวิชาการเกษตร				นำเสนองาน “การออกแบบการพัฒนาเศรษฐกิจชุมชนและอาหารปลอดภัย” ให้ข้อคิดเห็นโดย	สรุปกิจกรรม โดย น.ส.อารยา ชัดโต นักพัฒนาชุมชน / นักวิชาการ	

ครั้งที่ ๔ การประชุมเชิงปฏิบัติการ “การนำใช้หลักสูตรในการสร้างการเรียนรู้ให้กับตำบลเครือข่าย (รับรุ่น)” วันที่ ๒๒ - ๒๓ กันยายน ๖๔ ประกอบด้วย กระบวนการแลกเปลี่ยนเรียนรู้ ๒ วัน (จำนวน ๑๕ แห่ง)

การเรียนรู้ วิชา L๓ : การจัดการทรัพยากรธรรมชาติ ประกอบด้วย

๑. แหล่งเรียนรู้ ป่าชุมชนหมู่บ้านร่องดำ หมู่ ๑

๒. แหล่งเรียนรู้ ธนาคนำใต้ดิน

๓. แหล่งเรียนรู้ เกษตรทฤษฎีใหม่ หมู่ ๕

W๓: การออกแบบการจัดการปัจจัยเสี่ยงทางสุขภาพ

วัน	เวลา	๐๘.๓๐ น. - ๐๘.๔๕ น.	๐๘.๔๕ น. - ๐๙.๐๐ น.	๐๙.๐๐ น. - ๑๐.๐๐ น.	๑๐.๐๐ น. - ๑๑.๐๐ น.	๑๑.๐๐ น. - ๑๒.๐๐ น.	๑๒.๐๐ น. - ๑๓.๐๐ น.	๑๓.๐๐ น. - ๑๕.๓๐ น.	๑๕.๓๐ น. - ๑๖.๐๐ น.
๒๒ กันยายน ๖๔		- ลงทะเบียน/เข้าร่วมการประชุมออนไลน์ โปรแกรม Zoom - ตรวจสอบความพร้อมระบบสัญญาณ	- กิจกรรม Homeroom ให้ผู้เรียนเข้าพบปะพูดคุยกับศูนย์จัดการเครือข่าย	L๓ : ป่าชุมชนหมู่บ้านร่องดำ หมู่ ๑ โดย นายจันทร ศรีเทพ ตำแหน่ง ผู้ใหญ่บ้าน หมู่ที่ ๑	L๓ : ธนาคนำใต้ดิน โดย นายจงไกร โกลาวัลย์ ตำแหน่ง ผู้ใหญ่บ้าน หมู่ที่ ๒	L๓ : เกษตรทฤษฎีใหม่ หมู่ ๕ โดย นายประดิษฐ์ นันทิตา ตำแหน่ง ประธานแหล่งเรียนรู้	พักรับประทานอาหารกลางวัน	W๓: การออกแบบการจัดการปัจจัยเสี่ยงทางสุขภาพ โดย นายมานิต รัตนธนากร ตำแหน่ง ผู้อำนวยการโรงพยาบาลส่งเสริมสุขภาพตำบลบ้านหวด	สรุปกิจกรรม โดย นางสาวอารยา ชัดโต นักพัฒนาชุมชน / นักวิชาการ
๒๓ กันยายน ๖๔		- ตรวจสอบความพร้อมระบบสัญญาณ	- กิจกรรม Homeroom ให้ผู้เรียนเข้าพบปะพูดคุยกับศูนย์จัดการเครือข่าย	นำเสนอ “การออกแบบการจัดการปัจจัยเสี่ยงทางสุขภาพ” ให้ข้อคิดเห็นโดย				นำเสนอ “การออกแบบการจัดการปัจจัยเสี่ยงทางสุขภาพ” ให้ข้อคิดเห็นโดย	สรุปกิจกรรม โดย นางสาวอารยา ชัดโต นักพัฒนาชุมชน / นักวิชาการ

ครั้งที่ ๕ การประชุมเชิงปฏิบัติการ “การนำใช้หลักสูตรในการสร้างการเรียนรู้ให้กับตำบลเครือข่าย (รับรุ่น)” วันที่ ๖ - ๗ ตุลาคม ๖๔ ประกอบด้วย กระบวนการแลกเปลี่ยนเรียนรู้ ๒ วัน (จำนวน ๑๕ แห่ง) การเรียนรู้ L๔ : การจัดการสุขภาพชุมชน ประกอบด้วย

๑. แหล่งเรียนรู้ กลุ่มแปรรูปสมุนไพรบ้านแม่พริ้ว หมู่ ๕
๒. แหล่งเรียนรู้ โรงเรียนผู้สูงอายุตำบลบ้านหวด (ลำดวนทอง)
๓. แหล่งเรียนรู้ นวดแผนไทยเพื่อสุขภาพ
๔. แหล่งเรียนรู้ เครือข่ายคนลดเหล้า

W๔: การออกแบบการพัฒนาการเรียนรู้ตลอดชีวิตของผู้สูงอายุ

วัน \ เวลา	๐๘.๓๐ น. - ๐๘.๔๕ น.	๐๘.๔๕ น. - ๐๙.๐๐ น.	๐๙.๐๐ น. - ๑๐.๐๐ น.	๑๐.๐๐ น. - ๑๑.๐๐ น.	๑๑.๐๐ น. - ๑๒.๐๐ น.	๑๒.๐๐ น. - ๑๓.๐๐ น.	๑๓.๐๐ น. - ๑๔.๐๐ น.	๑๔.๐๐ น. - ๑๕.๓๐ น.	๑๕.๓๐ น. - ๑๖.๐๐ น.
๖ ตุลาคม ๖๔	- ลงทะเบียน/เข้าร่วมการประชุมออนไลน์ โปรแกรม Zoom - ตรวจสอบความพร้อม ระเบียบ สัญญาณ	- กิจกรรม Homeroom ให้ผู้เรียนเข้าพบปะพูดคุยกับ ศูนย์จัดการเครือข่ายฯ	L๔ : กลุ่มแปรรูปสมุนไพรบ้านแม่พริ้ว หมู่ ๕ โดย นางมีใจ มาไม้ ประธานแหล่งเรียนรู้	L๔ : โรงเรียนผู้สูงอายุตำบลบ้านหวด (ลำดวนทอง) โดย ๑) นายบุญเท่ง หล้าเมา ประธานผู้สูงอายุตำบลบ้านหวด ๒) นายมานิต รัตนธนากร ผอ.รพ.สต.บ้านหวด	L๔ : นวดแผนไทยเพื่อสุขภาพ โดย นางปณิตา ชัยวรรณ ครูโรงเรียนไทยรัฐวิทยา ๘๕ (บ้านห้วยตาก)	พักรับประทานอาหารกลางวัน	L๔ : เครือข่ายคนลดเหล้า โดย ๑) บุคคลต้นแบบลดเหล้า ๕ คน ๖) นายมานิต รัตนธนากร ตำแหน่ง ผอ.รพ.สต.บ้านหวด	W๔ : การออกแบบการพัฒนาการเรียนรู้ตลอดชีวิตของผู้สูงอายุ โดย ๑) น.ส.อารยา ชัดโต นักพัฒนาชุมชน ผอ.รพ.สต.บ้านหวด	สรุปกิจกรรม โดย น.ส.อารยา ชัดโต นักพัฒนาชุมชน
๗ ตุลาคม ๖๔	- ตรวจสอบความพร้อม ระเบียบ สัญญาณ	- กิจกรรม Homeroom ให้ผู้เรียนเข้าพบปะพูดคุยกับ ศูนย์จัดการเครือข่ายฯ	W๔: การออกแบบการพัฒนาการเรียนรู้ตลอดชีวิตของผู้สูงอายุ (ต่อ) โดย ๑) น.ส.อารยา ชัดโต/นักพัฒนาชุมชน ๒) นายมานิต รัตนธนากร ผอ.รพ.สต.บ้านหวด	นำเสนอ “การออกแบบการพัฒนาการเรียนรู้ตลอดชีวิตของผู้สูงอายุ	นำเสนอ “การออกแบบการพัฒนาการเรียนรู้ตลอดชีวิตของผู้สูงอายุ (ต่อ)	นำเสนอ “การออกแบบการพัฒนาการเรียนรู้ตลอดชีวิตของผู้สูงอายุ (ต่อ)	สรุปกิจกรรม โดย น.ส.อารยา ชัดโต นักพัฒนาชุมชน		

ส่วนที่ ๓ แนวทางการใช้โปรแกรม ZOOM

๑. การติดตั้งและการใช้งานโปรแกรม Zoom

แนวทางการใช้งานโปรแกรม ZOOM

1. การติดตั้งโปรแกรม ZOOM

เข้าสู่เว็บไซต์ [www.zoom.us](https://zoom.us) เพื่อดาวน์โหลดโปรแกรมและติดตั้งลงเครื่องคอมพิวเตอร์

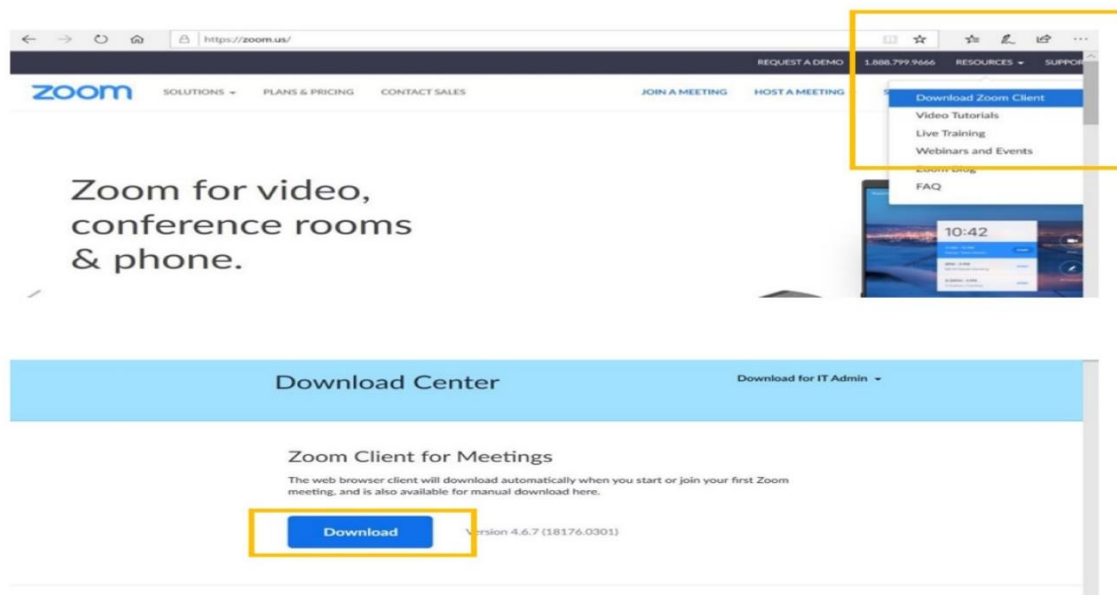

2. การใช้งานโปรแกรม ZOOM

1. เมื่อติดตั้งโปรแกรมเรียบร้อยแล้ว จะปรากฏสัญลักษณ์ของโปรแกรม ZOOM บนหน้าจอ ดังรูป



2. ดับเบิลคลิกที่ Icon โปรแกรม ZOOM บนหน้าจอ เพื่อเข้าสู่โปรแกรม จะปรากฏหน้าจอของโปรแกรม ดังรูป

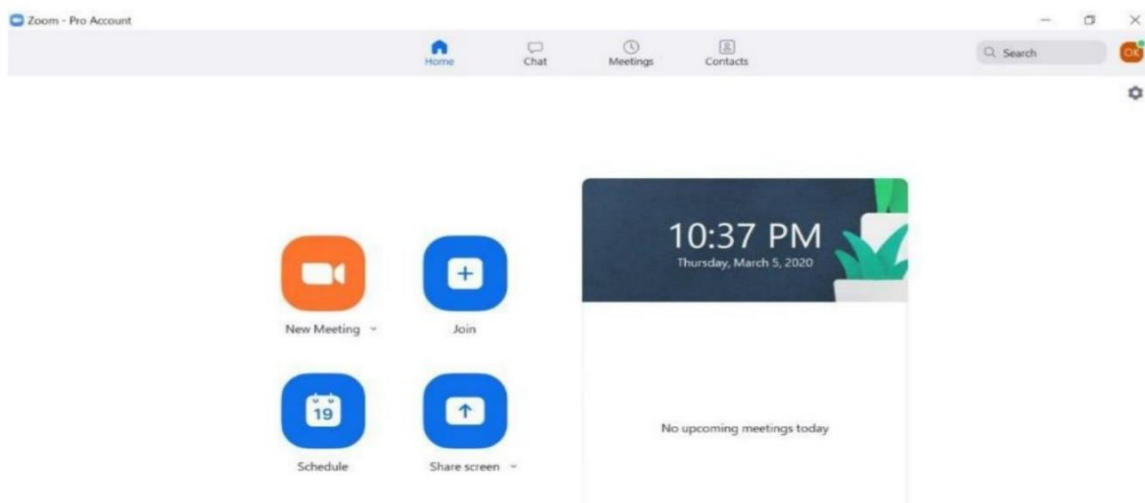

3. คลิกที่ปุ่ม Join a Meeting เพื่อเข้าใช้งาน Conference

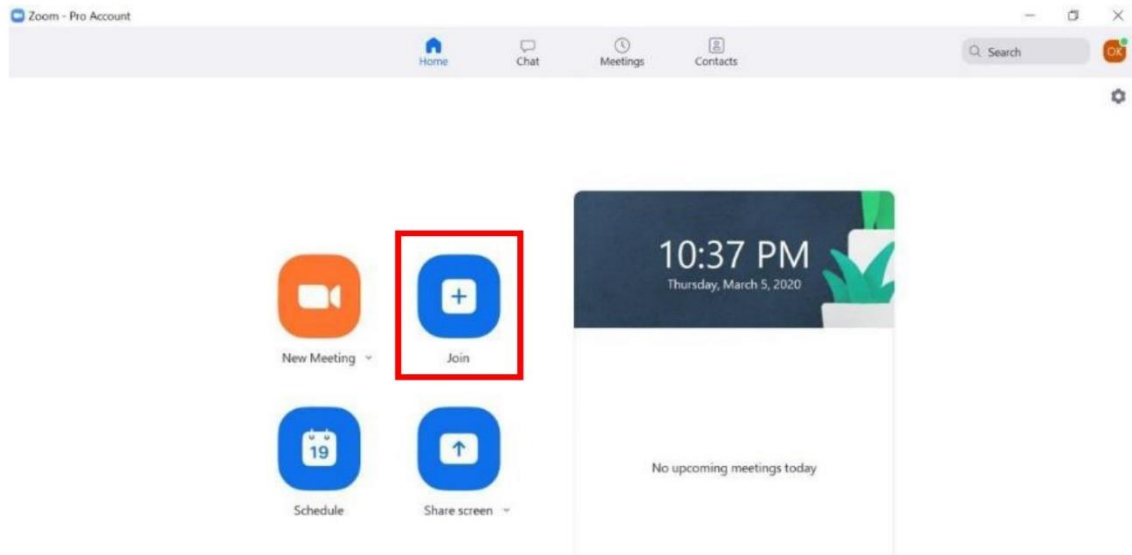

4. ช่อง Meeting ID or personal Link Name ให้ใส่ รหัส Meeting ID ตามที่ผู้จัดประชุมกำหนดไว้ ตัวอย่าง เช่น Meeting ID: 922 2917 4536

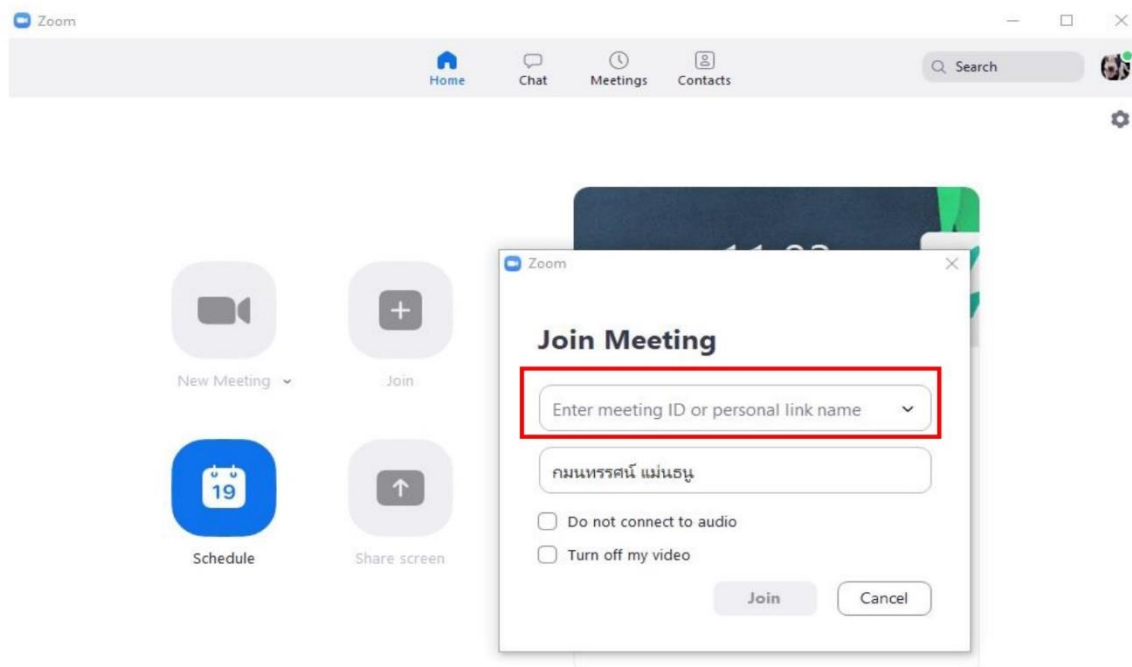

5. ช่องด้านล่างจะแสดงชื่อผู้ใช้งานตามชื่อเครื่องคอมพิวเตอร์ โดยขอให้ผู้เข้าร่วมประชุมลบและเปลี่ยนเป็นชื่อหน่วยงาน อำเภอ จังหวัด ตัวอย่าง เช่น อบต.ดอนแก้ว อ.แมริม จ.เชียงใหม่ แล้วคลิกปุ่ม Join ดังรูป

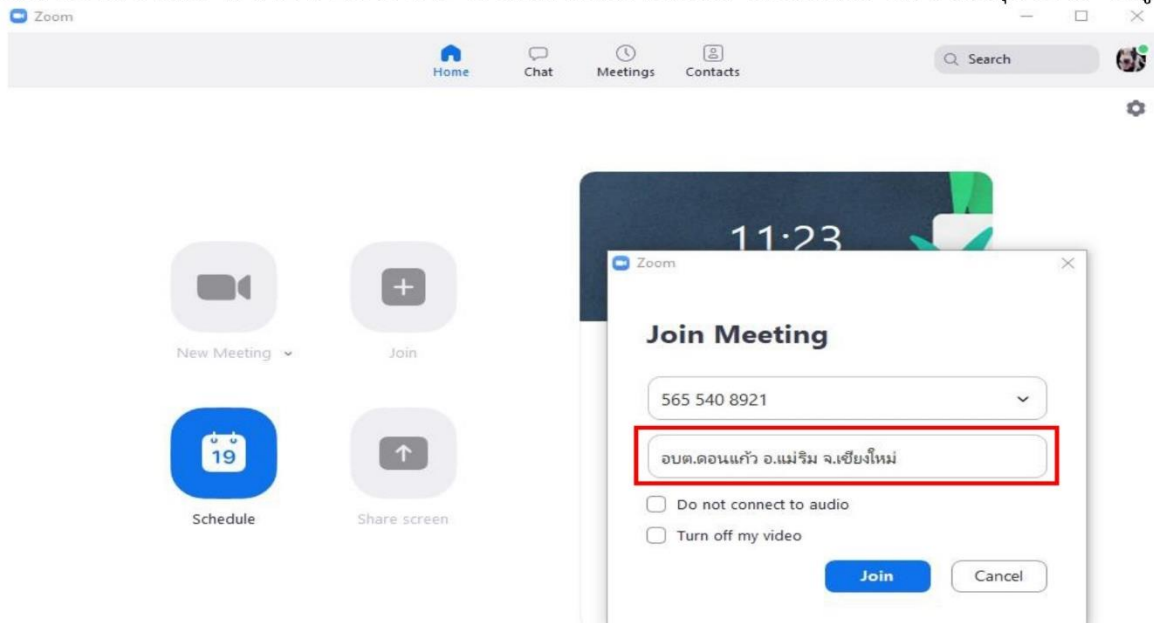

6. ช่อง Enter meeting passcode ใส่รหัส Passcode ที่ผู้จัดประชุมกำหนดให้ เช่น Passcode: 01569 แล้วคลิกปุ่ม Join Meeting ดังรูป

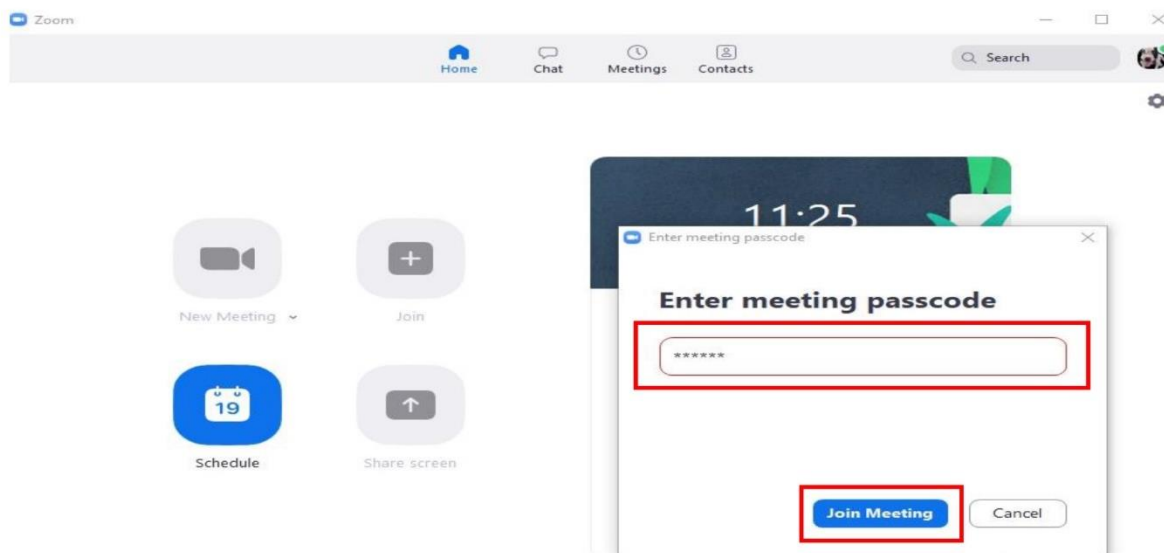

7. ดำเนินการเชื่อมต่อเสียง โดยคลิกปุ่ม Join with Computer Audio

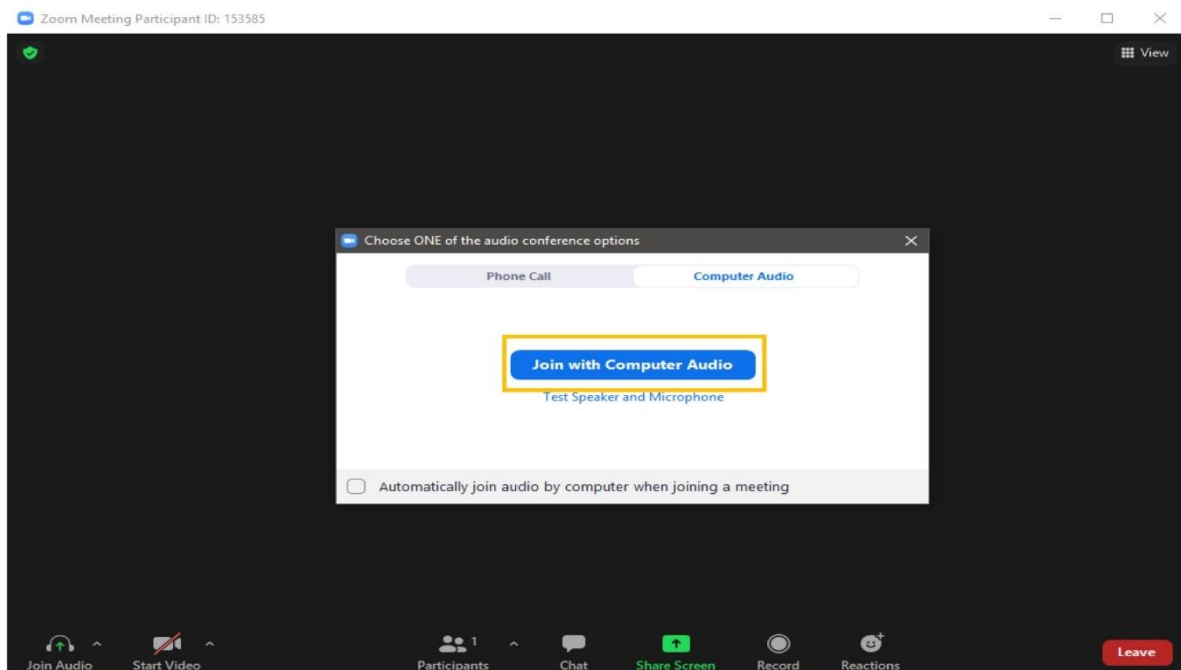

8. เมื่อเชื่อมต่อเสียงและภาพแล้วจะปรากฏดังรูป

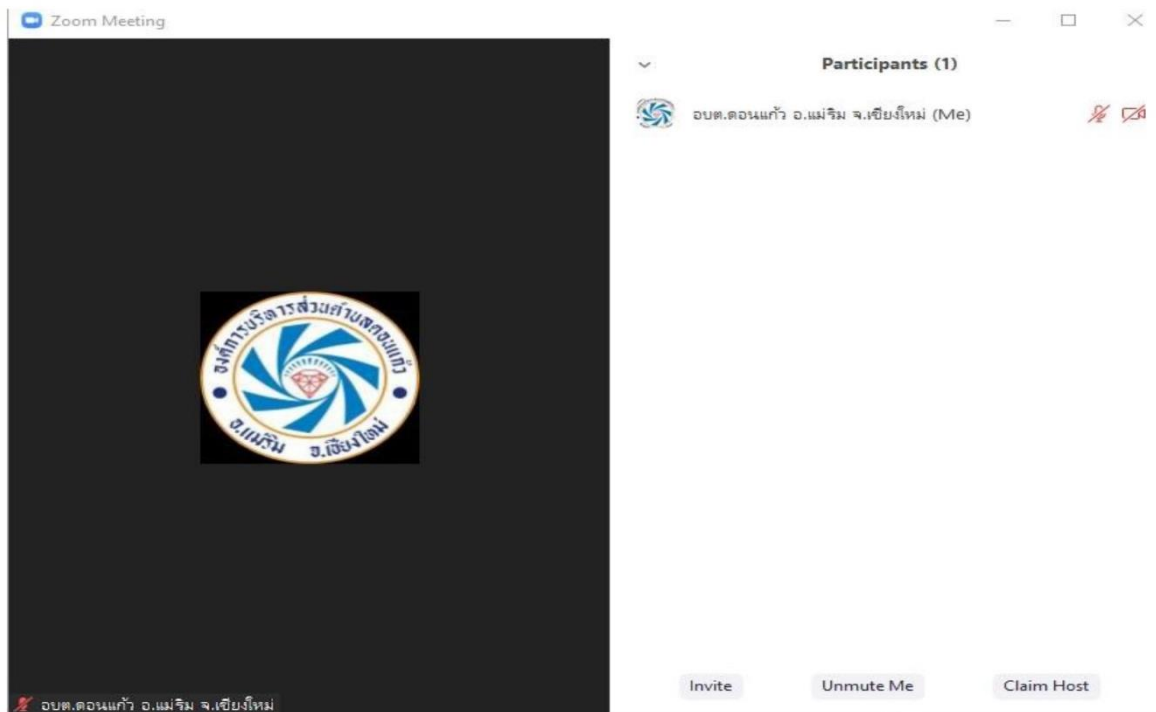

9. สามารถควบคุมการ เปิด/ปิด เสียงไมค์และกล้อง ให้คลิก Icon รูปไมค์และกล้อง ดังรูป
เปิดเสียงไมค์ เปิดกล้อง

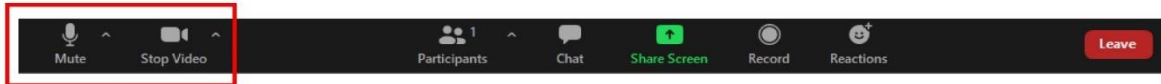

ปิดเสียงไมค์ ปิดกล้อง

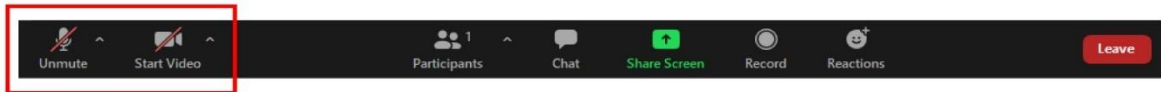

หมายเหตุ: ขอให้ผู้เข้าร่วมประชุมปิดไมค์ เมื่อไม่ได้สนทนา

10. หากต้องการพิมพ์ข้อความเพื่อสนทนาการระหว่างการประชุม ให้คลิก Icon Chat ดังรูป

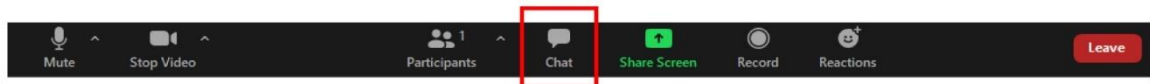

* * สามารถแชทคุยกับทุกคน หรือเลือกแชทคุยรายบุคคล โดยคลิกเลือกชื่อบุคคลที่เราต้องสนทนา

11. หากต้องการยกมือแสดงความคิดเห็น ให้คลิกปุ่ม Reactions แล้วเลือก Lower Hand และจะปรากฏสัญลักษณ์ 🖐

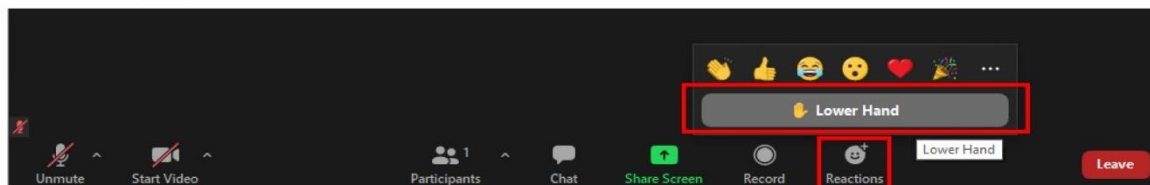

12. หากต้องการเปิดไฟล์นำเสนอ เช่น PowerPoint เพื่อนำเสนอ ให้คลิก Icon Share Screen



13. เมื่อจบการประชุมหรือออกจากการประชุม ให้คลิก Icon Leave และจะปรากฏ ข้อความ Leave Meeting ให้คลิก Leave Meeting เพื่อออกจากระบบ

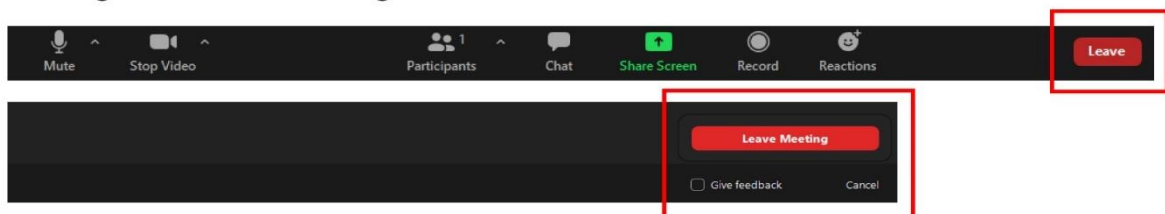

๒. วิธีแชร์งานนำเสนอ PowerPoint ในโปรแกรม zoom

๑. ให้คลิกลูกศรขึ้นถัดจาก "แชร์หน้าจอ" ที่ด้านล่างของหน้าต่าง

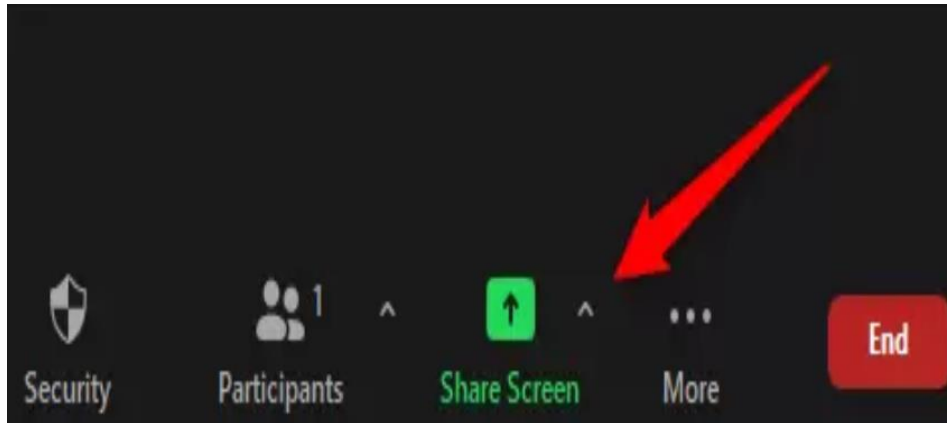

๒. หากต้องการใช้ ๒ จอภาพ ต้องคลิกบนหน้าจอที่จะแชร์งานนำเสนอ

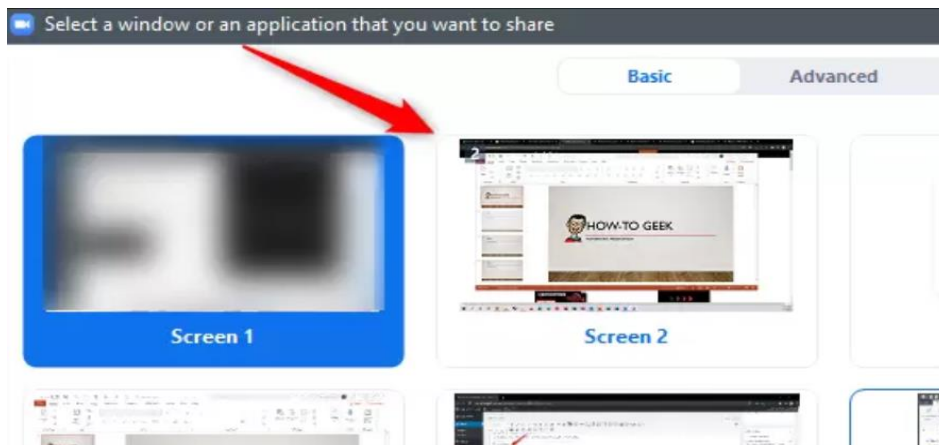

๓. เริ่มแชร์หน้าจอ ให้คลิก "แชร์" ที่มุมขวาล่างของหน้าต่าง

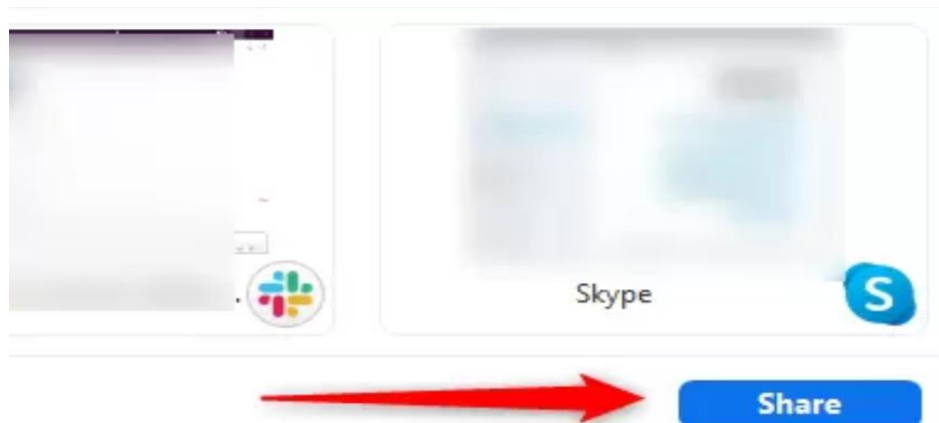

๔. แอร์หน้าจอใน Microsoft PowerPoint ให้เลือกไอคอน “มุมมองสไลด์โชว์” ที่มุมล่างขวาของโปรแกรม



ส่วนที่ ๔ กระบวนการภาพรวม

ประชุมออนไลน์ครั้งที่ ๑ การประชุมสร้างความเข้าใจและสร้างการเรียนรู้ ประมวลผลข้อมูลทุนและศักยภาพ ในการจัดการตนเองของพื้นที่ (KM๑) วันที่ ๒๒ กรกฎาคม ๖๔

วันเวลา	กิจกรรม	วิธีการดำเนินงาน/ รายละเอียด	ข้อมูล/เอกสาร/ สื่อประกอบ/อุปกรณ์ที่ ต้องใช้	ผู้ดำเนินการ/ ผู้รับผิดชอบ
๐๘.๐๐ น. – ๐๘.๓๐ น. (๓๐ นาที)	- ลงทะเบียน/เข้าร่วม การประชุมออนไลน์ โปรแกรม Zoom - ตรวจสอบความ พร้อมระบบสัญญาณ	๑.ระบบทะเบียนออนไลน์ ๒.เอกสารรายชื่อ ลงทะเบียนตามระบบ	๑.ระบบทะเบียนออนไลน์ ๒.ลงทะเบียนเข้าร่วม ประชุมออนไลน์ โปรแกรม Zoom ๓.เอกสาร/คู่มือการ ประชุม ๔.คอมพิวเตอร์ Notebook/Internet ๕.เครื่องตรวจวัดอุณหภูมิ ๖.สติ๊กเกอร์ติดเสื้อสำหรับ ผู้ผ่านการคัดกรอง ๗.แอลกอฮอล์สำหรับล้าง มือ (ฆ่าเชื้อ)	๑.ทีมจัดการองค์การ บริหารส่วนตำบลบ้าน หวด ๑) น.ส.ดวงใจ โกลา วัลย์ ๒) นายปรเมษฐ์ บุญ มา ๒.ควบคุมสัญญาณห้อง ประชุม/ควบคุมการ ประชุมออนไลน์ โปรแกรม Zoom ๑) นายปรเมษฐ์ บุญ มา ๒) น.ส.พวงนรินทร์ คำปุก ๓.จุดคัดกรอง COVID- ๑๙ ๑) นางกาญจนา ท้าว ทา ๒) นางดวงเดือน ดวง ประดับ ๓) นางรุ่งทิภา สีส่อน อสม.ตำบลบ้านหวด และนักบริบาลชุมชน
๐๙.๐๐ น. – ๐๙.๑๕ น. (๑๕ นาที)	- กล่าวต้อนรับ ผู้เข้าร่วมการประชุม โดย นายเทพรัตน์ สิทธิวิงค์ ตำแหน่ง นายก องค์การบริหารส่วน ตำบลบ้านหวด/ ผู้รับผิดชอบโครงการ		๑.สคริปต์กล่าวต้อนรับ ผู้เข้าร่วมการประชุม	ทีมวิชาการองค์การ บริหารส่วนตำบลบ้าน หวด ๑) น.ส.อารยา ชัดโต ๒) น.ส.พรศิริ ศิริวัล <u>วิชาการกลาง</u> ๑) น. ส. พวงนรินทร์ คำปุก นักวิชาการ

วันเวลา	กิจกรรม	วิธีการดำเนินงาน/ รายละเอียด	ข้อมูล/เอกสาร/ สื่อประกอบ/อุปกรณ์ที่ ต้องใช้	ผู้ดำเนินการ/ ผู้รับผิดชอบ
				<p>ควบคุมสัญญาณห้องประชุม/ควบคุมการประชุมออนไลน์</p> <p>๑) นายปรเมษฐ์ บุญมา นักวิชาการ</p>
<p>๐๙.๑๕ น. – ๐๙.๓๐ น. (๑๕ นาที)</p>	<p>ชี้แจงวัตถุประสงค์และ แนวทางการจัด กิจกรรม โดย นายสำเร็จ ยา สมุทร ตำแหน่ง ปลัด องค์การบริหารส่วน ตำบลบ้านหวด/ ผู้จัดการโครงการ</p>	<p>ชี้แจงแนวทางการจัด กิจกรรม</p>	<p>๑. สคริป์กล่าวชี้แจงแนว ทางการจัดกิจกรรม</p>	<p>ทีมวิชาการองค์การ บริหารส่วนตำบลบ้าน หวด</p> <p>๑) น.ส.อารยา ชัดโต ๒) น.ส.พรศิริ ศิริวัล</p> <p>วิชาการกลาง</p> <p>๑) น. ส. พวงนรินทร์ คำปุก นักวิชาการ</p> <p>ควบคุมสัญญาณห้อง ประชุม/ควบคุมการ ประชุมออนไลน์</p> <p>๑) นายปรเมษฐ์ บุญมา นักวิชาการ</p>
<p>๐๙.๓๐ น. – ๑๐.๐๐ น. (๒ ชั่วโมง ๓๐ นาที)</p>	<p>- การสร้างความเข้าใจ และสร้างการเรียนรู้ ตามโครงสร้าง หลักสูตรการเรียนรู้ “สุขตามวิถีพอเพียง” โดย นางสาวอารยา ชัดโต ตำแหน่ง นักพัฒนา ชุมชน/นักวิชาการ</p>	<p>บรรยายสร้างความเข้าใจถึง กระบวนการเรียนรู้ โครงสร้างการเรียนรู้ในการ แลกเปลี่ยนเรียนรู้ตาม หลักสูตร</p>	<p>๑. ข้อมูล Info/Power point การนำเสนอ หลักสูตรการเรียนรู้ “สุข ตามวิถีพอเพียง” ๒. ข้อมูล Info/Power point การ นำเสนอระบบการจัดการ พื้นที่และนวัตกรรมการ ลดปัจจัยเสี่ยงและสร้าง ปัจจัยเสริมด้านสุขภาพ</p>	<p>ทีมวิชาการองค์การ บริหารส่วนตำบลบ้าน หวด</p> <p>๑) น.ส.อารยา ชัดโต ๒) น.ส.พรศิริ ศิริวัล</p> <p>วิชาการกลาง</p> <p>๑) น. ส. พวงนรินทร์ คำปุก นักวิชาการ</p> <p>ควบคุมสัญญาณห้อง ประชุม/ควบคุมการ ประชุมออนไลน์</p> <p>๑) นายปรเมษฐ์ บุญมา นักวิชาการ</p>

วันเวลา	กิจกรรม	วิธีการดำเนินงาน/ รายละเอียด	ข้อมูล/เอกสาร/ สื่อประกอบ/อุปกรณ์ที่ ต้องใช้	ผู้ดำเนินการ/ ผู้รับผิดชอบ
๑๐.๐๐ น. – ๑๒.๐๐ น. (๒ ชั่วโมง)	เตรียมข้อมูลทุนและ ศักยภาพในการจัดการ ตนเองของพื้นที่ KM ๑ โดย นายเทพรัตน์ สิทธิวงศ์ ตำแหน่ง นายก องค์การบริหารส่วน ตำบลบ้านหวด/ ผู้รับผิดชอบโครงการ	ทบทวน และเตรียมข้อมูล ทุนและศักยภาพของพื้นที่ ในการจัดการตนเองของ พื้นที่ เพื่อเข้าสู่กระบวนการ จัดการความรู้ KM ๑ ทั้ง ๑๖ อปท.	๑ . ค อ ม พื ว เต อ ร Notebook ๒.กระดาดรูป ๓.ปากกาเคมี ๔.ข้อมูล Info/PowerPoint	ทีมวิชาการองค์การ บริหารส่วนตำบลบ้าน หวด ๑) น.ส.อารยา ชัดโต ๒) น.ส.พรศิริ ศิริวัล วิชาการกลาง ๑) น. ส. พวงนรินทร์ คำปุ๊ก นักวิชาการ ควบคุมสัญญาณห้อง ประชุม/ควบคุมการ ประชุมออนไลน์ ๑) นายปรเมษฐ์ บุญมา นักวิชาการ
๑๒.๐๐ น. – ๑๓.๐๐ น. (๑ ชม.)	รับประทานอาหารกลางวัน			
๑๓.๐๐ น. – ๑๕.๓๐ น. (๒ ชั่วโมง ๓๐ นาที)	ประมวลผลข้อมูลทุน และศักยภาพในการ จัดการตนเองของพื้นที่ (KM๑) จำนวน ๑๖ อปท. ประกอบด้วย ๑) องค์การบริหารส่วน ตำบลบ้านหวด ๒) เทศบาลตำบลหลวง เหนือ ๓) องค์การบริหารส่วน ตำบลนาแก ๔) องค์การบริหารส่วน ตำบลบ้านโป่ง ๕) องค์การบริหารส่วน ตำบลบ้านร้อง ๖) องค์การบริหารส่วน ตำบลพิชัย ๗) องค์การบริหารส่วน ตำบลแม่สั่น ๘) องค์การบริหารส่วน ตำบลทุ่งน้าว ๙) องค์การบริหารส่วน	๑.ทบทวนหลักการจัดการ/ นำใช้ข้อมูล - ทุนและศักยภาพของ เครือข่าย ๑๕ อปท. - การจัดการพื้นที่ คน/ กลไก/ข้อมูล ๒.เรียนรู้การออกแบบการ จัดการพื้นที่ของเครือข่าย	๑. ข้อมูลการวิจัยชุมชน (RECAP) ข้อมูลระบบ ตำบล (TCNAP) แต่ละ อปท.	ทีมวิชาการองค์การ บริหารส่วนตำบลบ้าน หวด ๑) น.ส.อารยา ชัดโต ๒) น.ส.พรศิริ ศิริวัล วิชาการกลาง ๑) น. ส. พวงนรินทร์ คำปุ๊ก นักวิชาการ ควบคุมสัญญาณห้อง ประชุม/ควบคุมการ ประชุมออนไลน์ ๑) นายปรเมษฐ์ บุญมา นักวิชาการ

วันเวลา	กิจกรรม	วิธีการดำเนินงาน/ รายละเอียด	ข้อมูล/เอกสาร/ สื่อประกอบ/อุปกรณ์ที่ ต้องใช้	ผู้ดำเนินการ/ ผู้รับผิดชอบ
	<p>ตำบลสรอย</p> <p>๑๐) องค์การบริหารส่วนตำบลสรอย</p> <p>๑๑) องค์การบริหารส่วนตำบลบ้านแลง</p> <p>๑๒) เทศบาลตำบลต้นธงชัย</p> <p>๑๓) เทศบาลตำบลบ้านใหม่</p> <p>๑๔) องค์การบริหารส่วนตำบลแม่ือง</p> <p>๑๕) เทศบาลตำบลรวมใจพัฒนา</p> <p>๑๖) อบต.สระ</p> <p>ดำเนินรายการโดย นางสาวอารยา ชัดโต นักพัฒนาชุมชน / นักวิชาการ ให้ข้อคิดเห็นโดย</p>			
๑๕.๓๐ น. – ๑๖.๐๐ น. (๓๐ นาที)	<p>สรุป และวางแผนจัดเตรียมการสร้างการเรียนรู้ให้กับตำบลเครือข่าย (รับรุ่น)”ระบบออนไลน์ ๑๐๐%</p> <p>ดำเนินรายการโดย นางสาวอารยา ชัดโต นักพัฒนาชุมชน / นักวิชาการ</p>	๑.จัดทำข้อมูล ๕ ประเด็นเพื่อนำไปสู่การจัดการนโยบายร่วมของเครือข่าย ๑๕ อบท.	๑ . ข้อมูล Info/PowerPoint ประมวลกิจกรรมการดำเนินงานของพื้นที่	<p>ทีมวิชาการองค์การบริหารส่วนตำบลบ้านหวด</p> <p>๑) น.ส.อารยา ชัดโต</p> <p>๒) น.ส.พรศิริ ศิริวัล</p> <p>วิชาการกลาง</p> <p>๑) น.ส.พวงนรินทร์ คำปุก</p> <p>นักวิชาการ</p> <p>ควบคุมสัญญาณห้องประชุม/ควบคุมการประชุมออนไลน์</p> <p>๑) นายประเมษฐ์ บุญมา</p> <p>นักวิชาการ</p>

ประชุมออนไลน์ครั้งที่ ๒ การประชุมเชิงปฏิบัติการ “การนำใช้หลักสูตรในการสร้างการเรียนรู้ให้กับตำบล
เครือข่าย (รับรุ่น)” วันที่ ๒๙ - ๓๐ กรกฎาคม ๖๔
หลักสูตร : ระบบจัดการพื้นที่

ประกอบด้วย กระบวนการแลกเปลี่ยนเรียนรู้ ๒ วัน (จำนวน ๑๕ แห่ง)

การเรียนรู้ วิชา L๑ : ระบบการจัดการพื้นที่ ประกอบด้วย

๑.แหล่งเรียนรู้ การบริหารจัดการที่ดีตำบลบ้านหวด

๒.แหล่งเรียนรู้ หมู่บ้านจัดการตนเองตามหลักเศรษฐกิจพอเพียง บ้านปางหะ หมู่ ๔

W๑: การออกแบบระบบการจัดการพื้นที่

วันเวลา	กิจกรรม	วิธีการดำเนินงาน/ รายละเอียด	ข้อมูล/เอกสาร/ สื่อประกอบ/อุปกรณ์ที่ต้องใช้	ผู้ดำเนินการ/ ผู้รับผิดชอบ
๒๙ กรกฎาคม ๖๔				
๐๙.๐๐ น. - ๐๙.๓๐ น. (๓๐ นาที)	- ลงทะเบียน/เข้าร่วม การประชุมออนไลน์ โปรแกรม Zoom - ตรวจสอบความ พร้อมระบบสัญญาณ	๑.ระบบทะเบียนออนไลน์ ๒.เอกสารรายชื่อลงทะเบียน ตามระบบ	๑.ระบบทะเบียนออนไลน์ ๒.ลงทะเบียนเข้าร่วมประชุม ออนไลน์ โปรแกรม Zoom ๓.เอกสาร/คู่มือการประชุม ๔. คอมพิวเตอร์ หรือ Notebook/Internet ๕.เครื่องตรวจวัดอุณหภูมิ ๖.สติ๊กเกอร์ติดเสื้อสำหรับผู้ ผ่านการคัดกรอง ๗.แอลกอฮอล์สำหรับล้างมือ (ฆ่าเชื้อ)	๑. ทีม จัด การ องค์การบริหาร ส่วนตำบลบ้าน หวด ๑) น.ส.ดวงใจ โกล ลาวัลย์ ๒) นายปรเมษฐ์ บุญมา ๒. ค ว บ ค ม สัญญาณ ห้อง ประชุม/ควบคุมการ ประชุมออนไลน์ โปรแกรม Zoom ๑) นายปรเมษฐ์ บุญมา ๒) น.ส. พวง นรินทร์ คำปุก ๓. จุด คัด กรอง COVID-๑๙ ๑) นางกาญจนา ท้าวทา ๒) นางดวงเดือน ดวงประดับ ๓) นางรุ่งทิวา สี อ่อน อสม. ตำบลบ้าน หวดและนักบริหาร ชุมชน
๐๙.๓๐ น. - ๑๐.๐๐ น. (๓๐ นาที)	Homeroom ให้ผู้เรียน เข้าพบปะ พูดคุยกับ ศูนย์จัดการเครือข่าย	กิจกรรมให้องค์กรปกครอง ส่วนท้องถิ่นเครือข่ายทั้ง ๑๕ แห่ง ได้มีโอกาสซักถาม ประเด็นคำถาม หรือ	๑.คอมพิวเตอร์ Notebook ๒.กระดาษบุรูป ๓.ปากกาเคมี	ทีมวิชาการองค์การ บริหารส่วนตำบล บ้านหวด ๑) น.ส.อารยา ชัด

วันเวลา	กิจกรรม	วิธีการดำเนินงาน/ รายละเอียด	ข้อมูล/เอกสาร/ สื่อประกอบ/อุปกรณ์ที่ต้องใช้	ผู้ดำเนินการ/ ผู้รับผิดชอบ
		ข้อเสนอแนะอื่นๆ		โต ๒) น.ส.พรศิริ คี ริวัล วิชาการกลาง ๑) น.ส.พวง นรินทร์ คำปุก นักวิชาการ ควบคุมสัญญา ห้องประชุม/ ควบคุมการประชุม ออนไลน์ ๑) นายปรเมษฐ์ บุญมา นักวิชาการ
๑๐.๐๐ น. - ๑๑.๐๐ น. (๖๐ นาที)	L๑ : การบริหารจัดการ ที่ดีตำบลบ้านหวด	เรียนรู้การบริหารจัดการและ การพัฒนาหมู่บ้าน “การ ส่งเสริมการพัฒนาโดยยึด บริบทพื้นที่เป็นฐานการ พัฒนา และบริหารจัดการ แบบมีส่วนร่วมของประชาชน ตามหลักปรัชญาเศรษฐกิจ พอเพียง และการบูรณาการ ร่วมกับภาคีเครือข่ายทั้ง ภายใน และภายนอก ตลอดจนแผนงาน โครงการ เพื่อขอรับการสนับสนุน งบประมาณทั้งภายในและ ภายนอก”	๑.คลิปวิดีโอ ๒.แผ่นพับ ๓.คู่มือแหล่งเรียนรู้ ๔.ใบงาน ๕.วิทยากรประจำแหล่ง	ทีมวิชาการองค์การ บริหารส่วนตำบล บ้านหวด ๑) น.ส.อารยา ชัด โต ๒) น.ส.พรศิริ คี ริวัล วิชาการกลาง ๑) น.ส.พวง นรินทร์ คำปุก นักวิชาการ ควบคุมสัญญา ห้องประชุม/ ควบคุมการประชุม ออนไลน์ ๑) นายปรเมษฐ์ บุญมา นักวิชาการ
๑๑.๐๐ น. - ๑๒.๐๐ น. (๖๐ นาที)	L๑ : หมู่บ้านจัดการ ตนเองตามหลัก เศรษฐกิจพอเพียง บ้านปางหละ หมู่ ๔	เรียนรู้การสร้างการเรียนรู้ ให้กับตนเองและชุมชน ให้ สามารถพึ่งพิงและพึ่งพา ตนเอง โดยยึดหลักเศรษฐกิจ พอเพียงและการมีส่วนร่วม ของชุมชน ในการผลิตและใช้ วัสดุ ทรัพยากรธรรมชาติ	๑.คลิปวิดีโอ ๒.แผ่นพับ ๓.คู่มือแหล่งเรียนรู้ ๔.ใบงาน ๕.วิทยากรประจำแหล่ง	ทีมวิชาการองค์การ บริหารส่วนตำบล บ้านหวด ๑) น.ส.อารยา ชัด โต ๒) น.ส.พรศิริ คี ริวัล

วันเวลา	กิจกรรม	วิธีการดำเนินงาน/ รายละเอียด	ข้อมูล/เอกสาร/ สื่อประกอบ/อุปกรณ์ที่ต้องใช้	ผู้ดำเนินการ/ ผู้รับผิดชอบ
		อย่างคุ้มค่า เกิดการแลกเปลี่ยนเรียนรู้ในกลุ่มอย่างต่อเนื่อง ตลอดจนการสร้างความร่วมมือกับหน่วยงานภาครัฐและหน่วยงานต่าง ๆ		วิชาการกลาง ๑) น.ส. พวง นรินทร์ คำปุก นักวิชาการ ควบคุมสัญญาณ ห้องประชุม / ควบคุมการประชุม ออนไลน์ ๑) นายประเมษฐ์ บุญมา นักวิชาการ
๑๒.๐๐ น. - ๑๓.๐๐ น. (๑ ชม.)	รับประทานอาหารกลางวัน			
๑๓.๐๐ น. - ๑๕.๓๐ น. (๒ ชั่วโมง)	W๑: การออกแบบระบบการจัดการพื้นที่	แลกเปลี่ยนเรียนรู้การออกแบบระบบการจัดการพื้นที่ และออกแบบระบบการจัดการพื้นที่	๑.กระดานบุรุษ ๒.ปากกาเคมี ๓.คู่มือแหล่งเรียนรู้ ๔.ใบงาน ๕.วิทยากรประจำแหล่ง	ทีมวิชาการองค์การบริหารส่วนตำบลบ้านหวด ๑) น.ส.อารยา ชัดโต ๒) น.ส.พรศิริ คีรีวัล วิชาการกลาง ๑) น.ส. พวง นรินทร์ คำปุก นักวิชาการ ควบคุมสัญญาณ ห้องประชุม / ควบคุมการประชุม ออนไลน์ ๑) นายประเมษฐ์ บุญมา นักวิชาการ
๑๕.๓๐ น. - ๑๖.๐๐ น. (๓๐ นาที)	สรุป และวางแผนจัดเตรียมการสร้างการเรียนรู้ให้กับตำบลเครือข่าย (รับรุ่น) ”ระบบออนไลน์ ๑๐๐%” ดำเนินรายการโดย	สรุปผลและติดตามงาน	๑. ข้อมูล Info/PowerPoint ประมวลกิจกรรมการดำเนินงานของพื้นที่	ทีมวิชาการองค์การบริหารส่วนตำบลบ้านหวด ๑) น.ส.อารยา ชัดโต ๒) น.ส.พรศิริ คี

วันเวลา	กิจกรรม	วิธีการดำเนินงาน/ รายละเอียด	ข้อมูล/เอกสาร/ สื่อประกอบ/อุปกรณ์ที่ต้องใช้	ผู้ดำเนินการ/ ผู้รับผิดชอบ
	นางสาวอารยา ชัดโต นักพัฒนาชุมชน/ นักวิชาการ			ริวัล วิชาการกลาง ๑) น.ส. พวง นรินทร์ คำปุก นักวิชาการ ควบคุมสัญญา ห้องประชุม / ควบคุมการประชุม ออนไลน์ ๑) นายปรเมษฐ์ บุญมา นักวิชาการ
๓๐ กรกฎาคม ๖๔				
๐๙.๐๐ น. - ๐๙.๓๐ น.	- ตรวจสอบความ พร้อมระบบสัญญาณ	๑.ระบบทะเบียนออนไลน์ ๒.เอกสารรายชื่อลงทะเบียน ตามระบบ	๑.ระบบทะเบียนออนไลน์ ๒.ลงทะเบียนเข้าร่วมประชุม ออนไลน์ โปรแกรม Zoom ๓.เอกสาร/คู่มือการประชุม ๔.คอมพิวเตอร์ Notebook/Internet ๕.เครื่องตรวจวัดอุณหภูมิ ๖.สติ๊กเกอร์ติดเสื้อสำหรับผู้ ผ่านการคัดกรอง ๗.แอลกอฮอล์สำหรับล้างมือ (ฆ่าเชื้อ)	๑. ทีม จัด การ องค์การบริหาร ส่วนตำบลบ้าน หวาด ๑) น.ส.ดวงใจ โก ลาวัลย์ ๒) นายปรเมษฐ์ บุญมา ๒. ควบคุม สัญญา าน ห้ อ ง ประชุม/ควบคุมการ ประชุมออนไลน์ โปรแกรม Zoom ๑) นายปรเมษฐ์ บุญมา ๒) น.ส. พวง นรินทร์ คำปุก ๓. จุด คัด กร อ ง COVID-๑๙ ๑) นางกาญจนา ท้าวทา ๒) นางดวงเดือน ดวงประดับ ๓) นางรุ่งทิวา สี อ่อน อสม.ตำบลบ้าน

วันเวลา	กิจกรรม	วิธีการดำเนินงาน/ รายละเอียด	ข้อมูล/เอกสาร/ สื่อประกอบ/อุปกรณ์ที่ต้องใช้	ผู้ดำเนินการ/ ผู้รับผิดชอบ
				หวัดและนักบริหาร ชุมชน
๐๙.๓๐ น. - ๑๐.๐๐ น. (๓๐ นาที)	Homeroom ให้ผู้เรียน เข้าพบปะ พูดคุยกับ ศูนย์จัดการเครือข่ายฯ	กิจกรรมในห้องค์กรปกครอง ส่วนท้องถิ่นเครือข่ายทั้ง ๑๕ แห่ง ได้มีโอกาสซักถาม ประเด็นคำถาม หรือ ข้อเสนอแนะอื่นๆ	๑.คอมพิวเตอร์ Notebook ๒.กระดาดขาวรูป ๓.ปากกาเคมี	ทีมวิชาการองค์การ บริหารส่วนตำบล บ้านหวัด ๑) น.ส.อารยา ชัด โต ๒) น.ส.พรศิริ ศิ ริวัล วิชาการกลาง ๑) น.ส. พวง นรินทร์ คำปุก นักวิชาการ <u>ควบคุมสัญญาณ ห้องประชุม / ควบคุมการประชุม ออนไลน์</u> ๑) นายปรเมษฐ์ บุญมา นักวิชาการ
๑๐.๐๐ น. - ๑๒.๐๐ น.	นำเสนองาน “การ ออกแบบระบบการ จัดการพื้นที่”	นำเสนอ “ระบบการจัดการ พื้นที่” ตนเอง	๑.คอมพิวเตอร์ Notebook ๒.กระดาดขาวรูป ๓.ปากกาเคมี ๔.ข้อมูล Info/PowerPoint	ทีมวิชาการองค์การ บริหารส่วนตำบล บ้านหวัด ๑) น.ส.อารยา ชัด โต ๒) น.ส.พรศิริ ศิ ริวัล วิชาการกลาง ๑) น.ส. พวง นรินทร์ คำปุก นักวิชาการ <u>ควบคุมสัญญาณ ห้องประชุม / ควบคุมการประชุม ออนไลน์</u> ๑) นายปรเมษฐ์ บุญมา นักวิชาการ

วันเวลา	กิจกรรม	วิธีการดำเนินงาน/ รายละเอียด	ข้อมูล/เอกสาร/ สื่อประกอบ/อุปกรณ์ที่ต้องใช้	ผู้ดำเนินการ/ ผู้รับผิดชอบ
๑๒.๐๐ น. – ๑๓.๐๐ น. (๑ ชม.)	รับประทานอาหารกลางวัน			
๑๓.๐๐ น. – ๑๕.๓๐ น. (๒ ชั่วโมง ๓๐ นาที)	นำเสนองาน “การ ออกแบบระบบการ จัดการพื้นที่” (ต่อ)	นำเสนอ “ระบบการจัดการ พื้นที่” ตนเอง	๑.คอมพิวเตอร์ Notebook ๒.กระดาษบุรูป ๓.ปากกาเคมี ๔.ข้อมูล Info/PowerPoint	ทีมวิชาการองค์การ บริหารส่วนตำบล บ้านหวด ๑) น.ส.อารยา ชัด โต ๒) น.ส.พรศิริ ศิริวัล วิชาการกลาง ๑) น.ส.พวง นรินทร์ คำปุก นักวิชาการ ควบคุมสัญญา ห้องประชุม / ควบคุมการประชุม ออนไลน์ ๑) นายปรเมษฐ์ บุญมา นักวิชาการ
๑๕.๓๐ น. – ๑๖.๐๐ น. (๓๐ นาที)	สรุปงาน ดำเนินรายการโดย นางสาวอารยา ชัดโต นักพัฒนาชุมชน/ นักวิชาการ	สรุปผลและติดตามงาน	๑.ข้อมูล Info/PowerPoint	ทีมวิชาการองค์การ บริหารส่วนตำบล บ้านหวด ๑) น.ส.อารยา ชัดโต ๒) น.ส.พรศิริ ศิริวัล วิชาการกลาง ๑) น.ส.พวง นรินทร์ คำปุก นักวิชาการ ควบคุมสัญญา ห้องประชุม / ควบคุมการประชุม ออนไลน์ ๑) นายปรเมษฐ์ บุญมา นักวิชาการ

ประชุมออนไลน์ครั้งที่ ๓ การประชุมเชิงปฏิบัติการ “การนำใช้หลักสูตรในการสร้างการเรียนรู้ให้กับตำบล
เครือข่าย (รับรุ่น)” วันที่ ๒ - ๓ กันยายน ๖๔

ประกอบด้วย กระบวนการแลกเปลี่ยนเรียนรู้ ๒ วัน (จำนวน ๑๕ แห่ง)

การเรียนรู้ วิชา L๒ : การจัดการเศรษฐกิจชุมชน ประกอบด้วย

๑. แหล่งเรียนรู้ ตลาดสมุนไพรประตู่ผา
๒. แหล่งเรียนรู้ กลุ่มเย็บผ้า หมู่ ๒
๓. แหล่งเรียนรู้ เพาะไม้สัก หมู่ ๓
๔. แหล่งเรียนรู้ วิสาหกิจชุมชนโรงน้ำดื่มจันผา
๕. แหล่งเรียนรู้ สถาบันการเงินชุมชน หมู่ ๒

W๒: การออกแบบการพัฒนาเศรษฐกิจชุมชนและอาหารปลอดภัย

วันเวลา	กิจกรรม	วิธีการดำเนินงาน/ รายละเอียด	ข้อมูล/เอกสาร/ สื่อประกอบ/อุปกรณ์ที่ต้องใช้	ผู้ดำเนินการ/ ผู้รับผิดชอบ
๒ กันยายน ๖๔				
๐๘.๓๐ น. - ๐๘.๔๕ น. (๑๕ นาที)	- ลงทะเบียน/เข้าร่วม การประชุมออนไลน์ โปรแกรม Zoom - ตรวจสอบความ พร้อมระบบสัญญาณ	๑.ระบบทะเบียนออนไลน์ ๒.เอกสารรายชื่อลงทะเบียน ตามระบบ	๑.ระบบทะเบียนออนไลน์ ๒.ลงทะเบียนเข้าร่วมประชุม ออนไลน์ โปรแกรม Zoom ๓.เอกสาร/คู่มือการประชุม ๔. คอมพิวเตอร์ Notebook/Internet ๕.เครื่องตรวจวัดอุณหภูมิ ๖.สติ๊กเกอร์ติดเสื้อสำหรับผู้ ผ่านการคัดกรอง ๗.แอลกอฮอล์สำหรับล้างมือ (ฆ่าเชื้อ)	๑. ทีมจัดการ องค์การบริหาร ส่วนตำบลบ้าน หวด ๑) น.ส.ดวงใจ โก ลาวัลย์ ๒) นายประเมษฐ์ บุญมา ๒. ควบคุม สัญญาณห้อง ประชุม/ควบคุมการ ประชุมออนไลน์ โปรแกรม Zoom ๑) นายประเมษฐ์ บุญมา ๒) น.ส. พวง นรินทร์ คำปุก ๓. จุดคัดกรอง COVID-๑๙ ๑) นางกาญจนา ท้าวทา ๒) นางดวงเดือน ดวงประดับ ๓) นางรุ่งทิภา สี อ่อน อสม. ตำบลบ้าน หวดและนักบริหาร ชุมชน
๐๘.๔๕ น. - ๐๙.๐๐ น.	Homeroom ให้ผู้เรียน เข้าพบปะ พูดคุยกับ	กิจกรรมในห้องคัดกรอง ส่วนท้องถิ่นเครือข่ายทั้ง ๑๕	๑.คอมพิวเตอร์ Notebook ๒.กระดาษบุรูป	ทีมวิชาการองค์การ บริหารส่วนตำบล

วันเวลา	กิจกรรม	วิธีการดำเนินงาน/ รายละเอียด	ข้อมูล/เอกสาร/ สื่อประกอบ/อุปกรณ์ที่ต้องใช้	ผู้ดำเนินการ/ ผู้รับผิดชอบ
(๑๕ นาที)	ศูนย์จัดการเครือข่ายฯ	แห่ง ได้มีโอกาสซักถาม ประเด็นคำถาม หรือ ข้อเสนอแนะอื่นๆ	๓.ปากกาเคมี	บ้านหวด ๑) น.ส. อารยา ชัตโต ๒) น.ส. พรศิริ ศิริวัล วิชาการกลาง ๑) น.ส. พวง นรินทร์ คำปุก นักวิชาการ <u>ควบคุมสัญญาณ</u> <u>ห้องประชุม /</u> <u>ควบคุมการประชุม</u> <u>ออนไลน์</u> ๑) นายปรเมษฐ์ บุญมา นักวิชาการ
๐๙.๐๐ น. - ๑๐.๐๐ น. (๖๐ นาที)	L๒ : แหล่งเรียนรู้ ตลาดสมุนไพรประตู่ผา	เรียนรู้วิถีชุมชนของกลุ่มชาติ พันธุ์ การบริหารจัดการกลุ่ม ที่ดี ส่งผลให้กลุ่มชาติพันธุ์ ต่างสามารถใช้ชีวิตอยู่ร่วมกัน อย่างสันติสุข มีการจัดการ สินค้าตามฤดูกาลที่เป็นอัต ลักษณ์ในพื้นที่โดยเฉพาะ สมุนไพร	๑.คลิปวิดีโอ ๒.แผ่นพับ ๓.คู่มือแหล่งเรียนรู้ ๔.ใบงาน ๕.วิทยากรประจำแหล่ง	ทีมวิชาการองค์การ บริหารส่วนตำบล บ้านหวด ๑) น.ส. อารยา ชัตโต ๒) น.ส. พรศิริ ศิริวัล วิชาการกลาง ๑) น.ส. พวง นรินทร์ คำปุก นักวิชาการ <u>ควบคุมสัญญาณ</u> <u>ห้องประชุม /</u> <u>ควบคุมการประชุม</u> <u>ออนไลน์</u> ๑) นายปรเมษฐ์ บุญมา นักวิชาการ
๑๐.๐๐ น. - ๑๑.๐๐ น. (๖๐ นาที)	L๒ : แหล่งเรียนรู้ กลุ่มเย็บผ้า หมู่ ๒	เรียนรู้กระบวนการเรียนรู้การ จัดตั้งกลุ่ม การบริหารจัดการ กลุ่ม เทคนิคการเพิ่มมูลค่า สินค้า	๑.คลิปวิดีโอ ๒.แผ่นพับ ๓.คู่มือแหล่งเรียนรู้ ๔.ใบงาน ๕.วิทยากรประจำแหล่ง	ทีมวิชาการองค์การ บริหารส่วนตำบล บ้านหวด ๑) น.ส. อารยา ชัตโต

วันเวลา	กิจกรรม	วิธีการดำเนินงาน/ รายละเอียด	ข้อมูล/เอกสาร/ สื่อประกอบ/อุปกรณ์ที่ต้องใช้	ผู้ดำเนินการ/ ผู้รับผิดชอบ
				๒) น.ส. พรศิริ ศิริวัล วิชาการกลาง ๑) น.ส. พวง นรินทร์ คำปุก นักวิชาการ ควบคุมสัญญาณ ห้องประชุม / ควบคุมการประชุม ออนไลน์ ๑) นายปรเมษฐ์ บุญมา นักวิชาการ
๑๑.๐๐ น. - ๑๒.๐๐ น. (๖๐ นาที)	L๒ : เพาะไม้สัก หมู่ ๓	เรียนรู้ แนวคิดการทำงาน การอนุรักษ์ป่า การสร้าง รายได้จากกล้าไม้ การผลิต กล้าไม้สัก และไม้เศรษฐกิจ อื่นๆ ที่มีคุณภาพจำหน่ายใน ชุมชนและตลาดออนไลน์	๑.คลิปวิดีโอ ๒.แผ่นพับ ๓.คู่มือแหล่งเรียนรู้ ๔.ใบงาน ๕.วิทยากรประจำแหล่ง	ทีมวิชาการองค์การ บริหารส่วนตำบล บ้านหวด ๑) น.ส. อารยา ขัดโต ๒) น.ส. พรศิริ ศิริวัล วิชาการกลาง ๑) น.ส. พวง นรินทร์ คำปุก นักวิชาการ ควบคุมสัญญาณ ห้องประชุม / ควบคุมการประชุม ออนไลน์ ๑) นายปรเมษฐ์ บุญมา นักวิชาการ
๑๒.๐๐ น. - ๑๓.๐๐ น. (๑ ชม.)	รับประทานอาหารกลางวัน			
๑๓.๐๐ น. - ๑๔.๐๐ น. (๖๐ นาที)	L๒ : วิสาหกิจชุมชน โรงน้ำดื่มจันทผา	เรียนรู้ระบบการบริหาร จัดการ การจัดสวัสดิการ การ จดทะเบียนเป็นวิสาหกิจ ชุมชน กระบวนการผลิตน้ำที่	๑.คลิปวิดีโอ ๒.แผ่นพับ ๓.คู่มือแหล่งเรียนรู้ ๔.ใบงาน	ทีมวิชาการองค์การ บริหารส่วนตำบล บ้านหวด ๑) น.ส. อารยา

วันเวลา	กิจกรรม	วิธีการดำเนินงาน/ รายละเอียด	ข้อมูล/เอกสาร/ สื่อประกอบ/อุปกรณ์ที่ต้องใช้	ผู้ดำเนินการ/ ผู้รับผิดชอบ
		สะอาดได้มาตรฐานและการ ขอรับรองผลิตภัณฑ์อาหาร และยา (อย.)	๕.วิทยากรประจำแหล่ง	ชัตโต ๒) น.ส. พรศิริ ศิริวัล วิชาการกลาง ๑) น.ส. พวง นรินทร์ คำปุก นักวิชาการ ควบคุมสัญญา ห้องประชุม / ควบคุมการประชุม ออนไลน์ ๑) นายปรเมษฐ์ บุญมา นักวิชาการ
๑๔.๐๐ น. - ๑๕.๐๐ น. (๖๐ นาที)	L๒ : สถาบันการเงิน ชุมชน หมู่ ๒	เรียนรู้การสร้างแรงจูงใจแก่ สมาชิกและลูกหลาน ให้มี นิสัยรักการออม มีการปันผล ทั้งเงินและสิ่งของ ยกย่อง ของกองทุนให้มีความเท่า เทียมกัน	๑.คลิปวิดีโอ ๒.แผ่นพับ ๓.คู่มือแหล่งเรียนรู้ ๔.ใบงาน ๕.วิทยากรประจำแหล่ง	ทีมวิชาการองค์การ บริหารส่วนตำบล บ้านหวด ๑) น.ส. อารยา ชัตโต ๒) น.ส. พรศิริ ศิริวัล วิชาการกลาง ๑) น.ส. พวง นรินทร์ คำปุก นักวิชาการ ควบคุมสัญญา ห้องประชุม / ควบคุมการประชุม ออนไลน์ ๑) นายปรเมษฐ์ บุญมา นักวิชาการ
๑๕.๐๐ น. - ๑๖.๐๐ น. (๖๐ นาที)	สรุปงาน ดำเนินรายการโดย นางสาวอารยา ชัตโต นักพัฒนาชุมชน / นักวิชาการ	สรุปผลและติดตามงาน	๑.ข้อมูล Info/PowerPoint	ทีมวิชาการองค์การ บริหารส่วนตำบล บ้านหวด ๑) น.ส. อารยา ชัตโต ๒) น.ส. พรศิริ ศิริวัล

วันเวลา	กิจกรรม	วิธีการดำเนินงาน/ รายละเอียด	ข้อมูล/เอกสาร/ สื่อประกอบ/อุปกรณ์ที่ต้องใช้	ผู้ดำเนินการ/ ผู้รับผิดชอบ
				<p>วิชาการกลาง</p> <p>๑) น.ส. พวง นรินทร์ คำปุก นักวิชาการ</p> <p>ควบคุมสัญญาณ ห้องประชุม / ควบคุมการประชุม ออนไลน์</p> <p>๑) นายปรเมษฐ์ บุญมา นักวิชาการ</p>
๓ กันยายน ๖๔				
๐๘.๓๐ น. - ๐๘.๔๕ น. (๑๕ นาที)	- ตรวจสอบ ความ พร้อมระบบสัญญาณ			
๐๘.๔๕ น. - ๐๙.๐๐ น. (๓๐ นาที)	Homeroom ให้ผู้เรียน เข้าพบปะ พูดคุยกับ ศูนย์จัดการเครือข่ายฯ	กิจกรรมในห้องค์กรปกครอง ส่วนท้องถิ่นเครือข่ายทั้ง ๑๕ แห่ง ได้มีโอกาสซักถาม ประเด็นคำถาม หรือ ข้อเสนอแนะอื่นๆ	๑.คอมพิวเตอร์ Notebook ๒.กระดาดรูป ๓.ปากกาเคมี	<p>ทีมวิชาการองค์การ บริหารส่วนตำบล บ้านหวด</p> <p>๑) น.ส. อารยา ขัดโต</p> <p>๒) น.ส. พรศิริ ศิริวัล</p> <p>วิชาการกลาง</p> <p>๑) น.ส. พวง นรินทร์ คำปุก นักวิชาการ</p> <p>ควบคุมสัญญาณ ห้องประชุม / ควบคุมการประชุม ออนไลน์</p> <p>๑) นายปรเมษฐ์ บุญมา นักวิชาการ</p>
๐๙.๐๐ น. - ๑๒.๐๐ น. (๓ ชั่วโมง)	กิจกรรม W๒: การ ออกแบบการพัฒนา เศรษฐกิจชุมชนและ อาหารปลอดภัย	แลกเปลี่ยนประสบการณ์การ แก้ไขปัญหาชุมชนทางด้าน เศรษฐกิจ และอาหาร ปลอดภัย วิเคราะห์และนำใช้ ข้อมูลเพื่อออกแบบเศรษฐกิจ	๑.กระดาดรูป ๒.ปากกาเคมี ๓.คู่มือแหล่งเรียนรู้ ๔.ใบงาน ๕.วิทยากรประจำแหล่ง	<p>ทีมวิชาการองค์การ บริหารส่วนตำบล บ้านหวด</p> <p>๑) น.ส. อารยา ขัดโต</p>

วันเวลา	กิจกรรม	วิธีการดำเนินงาน/ รายละเอียด	ข้อมูล/เอกสาร/ สื่อประกอบ/อุปกรณ์ที่ต้องใช้	ผู้ดำเนินการ/ ผู้รับผิดชอบ
		ชุมชนและอาหารปลอดภัยให้ สอดคล้องกับสภาพปัญหา และความต้องการของชุมชน		๒) น.ส. พรศิริ ศิริวัล วิชาการกลาง ๑) น.ส. พวง นรินทร์ คำปุก นักวิชาการ ควบคุมสัญญาณ ห้องประชุม / ควบคุมการประชุม ออนไลน์ ๑) นายประเมษฐ์ บุญมา นักวิชาการ
๑๒.๐๐ น. - ๑๓.๐๐ น. (๑ ชม.)	รับประทานอาหารกลางวัน			
๑๓.๐๐ น. - ๑๕.๓๐ น. (๒ ชั่วโมง ๓๐ นาที)	นำเสนองาน “การ ออกแบบการพัฒนา เศรษฐกิจชุมชนและ อาหารปลอดภัย”	นำเสนอ “การออกแบบการ พัฒนาเศรษฐกิจชุมชนและ อาหารปลอดภัย” ตนเอง	๑.คอมพิวเตอร์ Notebook ๒.กระดานบรูล์ ๓.ปากกาเคมี ๔.ข้อมูล Info/PowerPoint	ทีมวิชาการองค์การ บริหารส่วนตำบล บ้านหวด ๑) น.ส. อารยา ขัดโต ๒) น.ส. พรศิริ ศิริวัล วิชาการกลาง ๑) น.ส. พวง นรินทร์ คำปุก นักวิชาการ ควบคุมสัญญาณ ห้องประชุม / ควบคุมการประชุม ออนไลน์ ๑) นายประเมษฐ์ บุญมา นักวิชาการ
๑๕.๓๐ น. - ๑๖.๐๐ น. (๓๐ นาที)	สรุปงาน ดำเนินรายการโดย นางสาวอารยา ขัดโต นักพัฒนาชุมชน /	สรุปผลและติดตามงาน	๑.ข้อมูล Info/PowerPoint	ทีมวิชาการองค์การ บริหารส่วนตำบล บ้านหวด ๑) น.ส. อารยา

วันเวลา	กิจกรรม	วิธีการดำเนินงาน/ รายละเอียด	ข้อมูล/เอกสาร/ สื่อประกอบ/อุปกรณ์ที่ต้องใช้	ผู้ดำเนินการ/ ผู้รับผิดชอบ
	นักวิชาการ			<p>ชัดโต</p> <p>๒) น.ส.พรศิริ ศิริวัล</p> <p>วิชาการกลาง</p> <p>๑) น.ส.พวง นรินทร์ คำปุก นักวิชาการ</p> <p>ควบคุมสัญญาณ ห้องประชุม / ควบคุมการประชุม ออนไลน์</p> <p>๑) นายปรเมษฐ์ บุญมา นักวิชาการ</p>

ประชุมออนไลน์ครั้งที่ ๔ การประชุมเชิงปฏิบัติการ “การนำใช้หลักสูตรในการสร้างการเรียนรู้ให้กับตำบล
เครือข่าย (รับรุ่น)” วันที่ ๒๒ - ๒๓ กันยายน ๖๔

ประกอบด้วย กระบวนการแลกเปลี่ยนเรียนรู้ ๒ วัน (จำนวน ๑๕ แห่ง)

การเรียนรู้ วิชา L๓ : การจัดการทรัพยากรธรรมชาติ ประกอบด้วย

๑. แหล่งเรียนรู้ ป่าชุมชนหมู่บ้านร่องต้ำ หมู่ ๑

๒. แหล่งเรียนรู้ ธนาคารน้ำใต้ดิน

๓. แหล่งเรียนรู้ เกษตรทฤษฎีใหม่ หมู่ ๕

W๓: การออกแบบการจัดการปัจจัยเสี่ยงทางสุขภาพ

วันเวลา	กิจกรรม	วิธีการดำเนินงาน/ รายละเอียด	ข้อมูล/เอกสาร/ สื่อประกอบ/อุปกรณ์ที่ต้องใช้	ผู้ดำเนินการ/ ผู้รับผิดชอบ
๒๒ กันยายน ๖๔				
๐๘.๓๐ น. - ๐๘.๔๕ น. (๑๕ นาที)	- ลงทะเบียน/เข้าร่วม การประชุมออนไลน์ โปรแกรม Zoom - ตรวจสอบความ พร้อมระบบสัญญาณ	๑.ระบบทะเบียนออนไลน์ ๒.เอกสารรายชื่อลงทะเบียน ตามระบบ	๑.ระบบทะเบียนออนไลน์ ๒.ลงทะเบียนเข้าร่วมประชุม ออนไลน์ โปรแกรม Zoom ๓.เอกสาร/คู่มือการประชุม ๔. คอมพิวเตอร์ Notebook/Internet ๕.เครื่องตรวจวัดอุณหภูมิ ๖.สติ๊กเกอร์ติดเสื้อสำหรับผู้ ผ่านการคัดกรอง ๗.แอลกอฮอล์สำหรับล้างมือ (ฆ่าเชื้อ)	๑. ทีม จัด การ องค์การบริหาร ส่วนตำบลบ้าน หวด ๑) น.ส.ดวงใจ โกลาวัลย์ ๒) นายปรเมษฐ์ บุญมา ๒. ค ว บ ค ุ ม สัญญาณห้อง ประชุม/ควบคุมการ ประชุมออนไลน์ โปรแกรม Zoom ๑) นายปรเมษฐ์ บุญมา ๒) น.ส. พวง นรินทร์ คำปุก ๓. จุด คั ด ก ร อ ง COVID-๑๙ ๑) นางกาญจนา ท้าวทา ๒) นางดวงเดือน ดวงประดับ ๓) นางรุ่งทิวา สีอ่อน อสม. ตำบลบ้าน หวดและนักบริหาร ชุมชน
๐๘.๔๕ น. - ๐๙.๐๐ น. (๑๕ นาที)	Homeroom ให้ผู้เรียน เข้าพบปะ พูดคุยกับ ศูนย์จัดการเครือข่าย	กิจกรรมให้องค์กรปกครอง ส่วนท้องถิ่นเครือข่ายทั้ง ๑๕ แห่ง ได้มีโอกาสซักถาม ประเด็นคำถาม หรือ	๑.คอมพิวเตอร์ Notebook ๒.กระดาษบุรุษ ๓.ปากกาเคมี	ทีมวิชาการองค์การ บริหารส่วนตำบล บ้านหวด ๑) น.ส. อารยา

วันเวลา	กิจกรรม	วิธีการดำเนินงาน/ รายละเอียด	ข้อมูล/เอกสาร/ สื่อประกอบ/อุปกรณ์ที่ต้องใช้	ผู้ดำเนินการ/ ผู้รับผิดชอบ
		ข้อเสนอแนะอื่นๆ		<p>ขัดโต</p> <p>๒) น.ส. พรศิริ ศิริวัล</p> <p><u>วิชาการกลาง</u></p> <p>๑) น.ส. พวง นรินทร์ คำปุก นักวิชาการ</p> <p><u>ควบคุมสัญญาณ</u> <u>ห้องประชุม /</u> <u>ควบคุมการประชุม</u> <u>ออนไลน์</u></p> <p>๑) นายปรเมษฐ์ บุญมา นักวิชาการ</p>
๐๙.๐๐ น. - ๑๐.๐๐ น. (๖๐ นาที)	L๓ : ป่าชุมชนหมู่บ้าน ร่องต้ำ หมู่ ๑	เรียนรู้แนวคิด วิธีการ สร้างการ มีส่วนร่วมของชุมชน ปลูก จิตสำนึก “คนกับป่า”	๑.คลิปวิดีโอ ๒.แผ่นพับ ๓.คู่มือแหล่งเรียนรู้ ๔.ใบงาน ๕.วิทยากรประจำแหล่ง	<p>ทีมวิชาการองค์การ บริหารส่วนตำบล บ้านหวด</p> <p>๑) น.ส. อารยา ขัดโต</p> <p>๒) น.ส. พรศิริ ศิริวัล</p> <p><u>วิชาการกลาง</u></p> <p>๑) น.ส. พวง นรินทร์ คำปุก นักวิชาการ</p> <p><u>ควบคุมสัญญาณ</u> <u>ห้องประชุม /</u> <u>ควบคุมการประชุม</u> <u>ออนไลน์</u></p> <p>๑) นายปรเมษฐ์ บุญมา นักวิชาการ</p>
๑๐.๐๐ น. - ๑๑.๐๐ น. (๖๐ นาที)	L๓ : แหล่งเรียนรู้ ธนาคารน้ำใต้ดิน	เรียนรู้การบริหารจัดการน้ำใน พื้นที่แก้ปัญหาขาดแคลนน้ำ ในช่วงหน้าแล้ง และ แก้ปัญหาหน้าท่วมขังในฤดูฝน เน้นการใช้ประโยชน์น้ำอย่าง คุ้มค่า ตลอดจนจนการสร้าง ความร่วมมือกับหน่วยงาน	๑.คลิปวิดีโอ ๒.แผ่นพับ ๓.คู่มือแหล่งเรียนรู้ ๔.ใบงาน ๕.วิทยากรประจำแหล่ง	<p>ทีมวิชาการองค์การ บริหารส่วนตำบล บ้านหวด</p> <p>๑) น.ส. อารยา ขัดโต</p> <p>๒) น.ส. พรศิริ ศิริวัล</p>

วันเวลา	กิจกรรม	วิธีการดำเนินงาน/ รายละเอียด	ข้อมูล/เอกสาร/ สื่อประกอบ/อุปกรณ์ที่ต้องใช้	ผู้ดำเนินการ/ ผู้รับผิดชอบ
		ภายนอก		<p>วิชาการกลาง</p> <p>๑) น.ส. พวง นรินทร์ คำปุก นักวิชาการ</p> <p>ควบคุมสัญญาณ ห้องประชุม / ควบคุมการประชุม ออนไลน์</p> <p>๑) นายประเมษฐ์ บุญมา นักวิชาการ</p>
๑๑.๐๐ น. – ๑๒.๐๐ น.	L๓ : เกษตรทฤษฎีใหม่ หมู่ ๕	เรียนรู้การบริหารจัดการการ ทำการเกษตรตามหลัก เศรษฐกิจพอเพียง การ ประยุกต์ใช้หลักปรัชญา เศรษฐกิจพอเพียงในสภาพ พื้นที่ การปรับพื้นที่ตามแบบ โคก หนอง นา โมเดล การ แปรรูปผลผลิต ระบบ การตลาดออนไลน์	๑.คลิปวิดีโอ ๒.แผ่นพับ ๓.คู่มือแหล่งเรียนรู้ ๔.ใบงาน ๕.วิทยากรประจำแหล่ง	<p>ทีมวิชาการองค์การ บริหารส่วนตำบล บ้านหวด</p> <p>๑) น.ส. อารยา ชัตโต</p> <p>๒) น.ส. พรศิริ ศิริวัล</p> <p>วิชาการกลาง</p> <p>๑) น.ส. พวง นรินทร์ คำปุก นักวิชาการ</p> <p>ควบคุมสัญญาณ ห้องประชุม / ควบคุมการประชุม ออนไลน์</p> <p>๑) นายประเมษฐ์ บุญมา นักวิชาการ</p>
๑๒.๐๐ น. – ๑๓.๐๐ น. (๑ ชม.)	รับประทานอาหารกลางวัน			
๑๓.๐๐ น. – ๑๕.๓๐ น. (๒ ชั่วโมง)	W๓: การออกแบบการ จัดการปัจจัยเสี่ยงทาง สุขภาพ	แลกเปลี่ยนประสบการณ์การ แก้ไขปัญหาชุมชน วิเคราะห์ และนำใช้ข้อมูลเพื่อออกแบบ การจัดการปัจจัยเสี่ยงทาง สุขภาพให้สอดคล้องกับ สภาพปัญหาและความ	๑.กระดาดรูป ๒.ปากกาเคมี ๓.คู่มือแหล่งเรียนรู้ ๔.ใบงาน ๕.วิทยากรประจำแหล่ง	<p>ทีมวิชาการองค์การ บริหารส่วนตำบล บ้านหวด</p> <p>๑) น.ส. อารยา ชัตโต</p> <p>๒) น.ส. พรศิริ</p>

วันเวลา	กิจกรรม	วิธีการดำเนินงาน/ รายละเอียด	ข้อมูล/เอกสาร/ สื่อประกอบ/อุปกรณ์ที่ต้องใช้	ผู้ดำเนินการ/ ผู้รับผิดชอบ
		ต้องการของชุมชน		ศิริวัล วิชาการกลาง ๑) น.ส. พวง นรินทร์ คำปุก นักวิชาการ ควบคุมสัญญาณ ห้องประชุม / ควบคุมการประชุม ออนไลน์ ๑) นายประเมษฐ์ บุญมา นักวิชาการ
๑๕.๓๐ น. - ๑๖.๐๐ น. (๓๐ นาที)	สรุปงาน ดำเนินรายการโดย นางสาวอารยา ชัดโต นักพัฒนาชุมชน/ นักวิชาการ	สรุปผลและติดตามงาน	๑.ข้อมูล Info/PowerPoint	ทีมวิชาการองค์การ บริหารส่วนตำบล บ้านหวด ๑) น.ส. อารยา ชัดโต ๒) น.ส. พรศิริ ศิริวัล วิชาการกลาง ๑) น.ส. พวง นรินทร์ คำปุก นักวิชาการ ควบคุมสัญญาณ ห้องประชุม / ควบคุมการประชุม ออนไลน์ ๑) นายประเมษฐ์ บุญมา นักวิชาการ
๒๓ กันยายน ๖๔				
๐๘.๓๐ น. - ๐๘.๔๕ น. (๑๕ นาที)	- ตรวจสอบความ พร้อมระบบสัญญาณ			
๐๘.๔๕ น. - ๐๙.๐๐ น. (๑๕ นาที)	Homeroom ให้ผู้เรียน เข้าพบปะ พูดคุยกับ ศูนย์จัดการเครือข่ายฯ	กิจกรรมให้องค์กรปกครอง ส่วนท้องถิ่นเครือข่ายทั้ง ๑๕ แห่ง ได้มีโอกาสซักถาม ประเด็นคำถาม หรือ	๑.คอมพิวเตอร์ Notebook ๒.กระดาษบรรพ์ ๓.ปากกาเคมี	ทีมวิชาการองค์การ บริหารส่วนตำบล บ้านหวด ๑) น.ส. อารยา

วันเวลา	กิจกรรม	วิธีการดำเนินงาน/ รายละเอียด	ข้อมูล/เอกสาร/ สื่อประกอบ/อุปกรณ์ที่ต้องใช้	ผู้ดำเนินการ/ ผู้รับผิดชอบ
		ข้อเสนอแนะอื่นๆ		<p>ขัดโต</p> <p>๒) น.ส. พรศิริ ศิริวัล</p> <p>วิชาการกลาง</p> <p>๑) น.ส. พวง นรินทร์ คำปุก นักวิชาการ</p> <p><u>ควบคุมสัญญาณ</u> <u>ห้องประชุม /</u> <u>ควบคุมการประชุม</u> <u>ออนไลน์</u></p> <p>๑) นายปรเมษฐ์ บุญมา นักวิชาการ</p>
๐๙.๐๐ น. - ๑๒.๐๐ น. (๓ ชั่วโมง)	นำ เ ส น อ “ ก า ร ออกแบบการจัดการ ปัจจัยเสี่ยงทาง สุขภาพ”	นำเสนอ “การออกแบบการ จัดการปัจจัยเสี่ยงทาง สุขภาพ”	๑.คอมพิวเตอร์ Notebook ๒.กระดานบรูล ๓.ปากกาเคมี ๔.ข้อมูล Info/PowerPoint	<p>ทีมวิชาการองค์การ บริหารส่วนตำบล บ้านหวด</p> <p>๑) น.ส. อารยา ขัดโต</p> <p>๒) น.ส. พรศิริ ศิริวัล</p> <p>วิชาการกลาง</p> <p>๑) น.ส. พวง นรินทร์ คำปุก นักวิชาการ</p> <p><u>ควบคุมสัญญาณ</u> <u>ห้องประชุม /</u> <u>ควบคุมการประชุม</u> <u>ออนไลน์</u></p> <p>๑) นายปรเมษฐ์ บุญมา นักวิชาการ</p>
๑๒.๐๐ น. - ๑๓.๐๐ น. (๑ ชม.)	รับประทานอาหารกลางวัน			
๑๓.๐๐ น. - ๑๕.๓๐ น.	นำ เ ส น อ “ ก า ร ออกแบบการจัดการ	นำเสนอ “การออกแบบการ จัดการปัจจัยเสี่ยงทาง	๑.คอมพิวเตอร์ Notebook ๒.กระดานบรูล	<p>ทีมวิชาการองค์การ บริหารส่วนตำบล</p>

วันเวลา	กิจกรรม	วิธีการดำเนินงาน/ รายละเอียด	ข้อมูล/เอกสาร/ สื่อประกอบ/อุปกรณ์ที่ต้องใช้	ผู้ดำเนินการ/ ผู้รับผิดชอบ
(๒ ชั่วโมง ๓๐ นาที)	ปัจจัยเสี่ยงทางสุขภาพ” (ต่อ)	สุขภาพ”	๓.ปากกาเคมี ๔.ข้อมูล Info/PowerPoint	<p>บ้านหวด</p> <p>๑) น.ส. อารยา ชัดโต</p> <p>๒) น.ส. พรศิริ ศิริวัล</p> <p>วิชาการกลาง</p> <p>๑) น.ส. พวง นรินทร์ คำปุก นักวิชาการ</p> <p>ควบคุมสัญญาณ ห้องประชุม / ควบคุมการประชุมออนไลน์</p> <p>๑) นายปรเมษฐ์ บุญมา นักวิชาการ</p>
๑๕.๓๐ น. - ๑๖.๐๐ น. (๓๐ นาที)	สรุปงาน ดำเนินรายการโดย นางสาวอารยา ชัดโต นักพัฒนาชุมชน / นักวิชาการ	สรุปผลและติดตามงาน	๑.ข้อมูล Info/PowerPoint	<p>ที่มหาวิทยาลัยการจัดการบริหารส่วนตำบล บ้านหวด</p> <p>๑) น.ส. อารยา ชัดโต</p> <p>๒) น.ส. พรศิริ ศิริวัล</p> <p>วิชาการกลาง</p> <p>๑) น.ส. พวง นรินทร์ คำปุก นักวิชาการ</p> <p>ควบคุมสัญญาณ ห้องประชุม / ควบคุมการประชุมออนไลน์</p> <p>๑) นายปรเมษฐ์ บุญมา นักวิชาการ</p>

ประชุมออนไลน์ครั้งที่ ๕ การประชุมเชิงปฏิบัติการ “การนำใช้หลักสูตรในการสร้างการเรียนรู้ให้กับตำบล
เครือข่าย (รับรุ่น)” วันที่ ๖ - ๗ ตุลาคม ๖๔

ประกอบด้วย กระบวนการแลกเปลี่ยนเรียนรู้ ๒ วัน (จำนวน ๑๕ แห่ง)

การเรียนรู้

L๔ : การจัดการสุขภาพชุมชน ประกอบด้วย

- ๑.แหล่งเรียนรู้ กลุ่มแปรรูปสมุนไพรบ้านแม่พร้าว หมู่ ๕
- ๒.แหล่งเรียนรู้ โรงเรียนผู้สูงอายุตำบลบ้านหวด (ลำดวนทอง)
- ๓.แหล่งเรียนรู้ นวดแผนไทยเพื่อสุขภาพ
- ๔.แหล่งเรียนรู้ เครือข่ายคนลดเหล้า

W๔: การออกแบบการพัฒนาการเรียนรู้ตลอดชีวิตของผู้สูงอายุ

วันเวลา	กิจกรรม	วิธีการดำเนินงาน/ รายละเอียด	ข้อมูล/เอกสาร/ สื่อประกอบ/อุปกรณ์ที่ต้องใช้	ผู้ดำเนินการ/ ผู้รับผิดชอบ
๖ ตุลาคม ๖๔				
๐๘.๓๐ น. - ๐๘.๔๕ น. (๑๕ นาที)	- ลงทะเบียน/เข้าร่วม การประชุมออนไลน์ โปรแกรม Zoom - ตรวจสอบความ พร้อมระบบสัญญาณ	๑.ระบบทะเบียนออนไลน์ ๒.เอกสารรายชื่อลงทะเบียน ตามระบบ	๑.ระบบทะเบียนออนไลน์ ๒.ลงทะเบียนเข้าร่วมประชุม ออนไลน์ โปรแกรม Zoom ๓.เอกสาร/คู่มือการประชุม ๔. คอมพิวเตอร์ Notebook/Internet ๕.เครื่องตรวจวัดอุณหภูมิ ๖.สติ๊กเกอร์ติดเสื้อสำหรับผู้ ผ่านการคัดกรอง ๗.แอลกอฮอล์สำหรับล้างมือ (ฆ่าเชื้อ)	๑. ทีม จัด การ องค์การบริหาร ส่วนตำบลบ้าน หวด ๑) น.ส.ดวงใจ โกลาวัลย์ ๒) นายปรเมษฐ์ บุญมา ๒. ค ว บ ค ุ ม สั นุ ช น หั อ ง ประชุม/ควบคุมการ ประชุมออนไลน์ โปรแกรม Zoom ๑) นายปรเมษฐ์ บุญมา ๒) น.ส. พวง นรินทร์ คำปุก ๓. จุด คั ด ก ร อ ง COVID-๑๙ ๑) นางกาญจนา ท้าวทา ๒) นางดวงเดือน ดวงประดับ ๓) นางรุ่งทิภา สีอ่อน อสม. ตำบลบ้าน หวดและนักบริหาร ชุมชน
๐๘.๔๕ น. - ๐๙.๐๐ น. (๑๕ นาที)	Homeroom ให้ผู้เรียน เข้าพบปะ พูดคุยกับ ศูนย์จัดการเครือข่าย	กิจกรรมในห้องค์กรปกครอง ส่วนท้องถิ่นเครือข่ายทั้ง ๑๕ แห่ง ได้มีโอกาสซักถาม	๑.คอมพิวเตอร์ Notebook ๒.กระดาษบรรพ์ ๓.ปากกาเคมี	ทีมวิชาการองค์การ บริหารส่วนตำบล บ้านหวด

วันเวลา	กิจกรรม	วิธีการดำเนินงาน/ รายละเอียด	ข้อมูล/เอกสาร/ สื่อประกอบ/อุปกรณ์ที่ต้องใช้	ผู้ดำเนินการ/ ผู้รับผิดชอบ
		ประเด็นคำถาม หรือ ข้อเสนอแนะอื่นๆ		๑) น.ส. อารยา ชัตโต ๒) น.ส. พรศิริ ศิริวัล <u>วิชาการกลาง</u> ๑) น.ส. พวง นรินทร์ คำปุก นักวิชาการ <u>ควบคุมสัญญาณ</u> <u>ห้องประชุม /</u> <u>ควบคุมการประชุม</u> <u>ออนไลน์</u> ๑) นายปรเมษฐ์ บุญมา นักวิชาการ
๐๙.๐๐ น. - ๑๐.๐๐ น. (๖๐ นาที)	L๔ : กลุ่มแปรรูป สมุนไพรบ้านแม่พรว หมู่ ๕	เรียนรู้การบริหารจัดการกลุ่ม ในการผลิต แปรรูปพืชสมุนไพร มีเทคนิคในการการจัดจำหน่าย ผลิตภัณฑ์ที่มีเทคนิคทาง การตลาดที่โดดเด่น	๑.คลิปวิดีโอ ๒.แผ่นพับ ๓.คู่มือแหล่งเรียนรู้ ๔.ใบงาน ๕.วิทยากรประจำแหล่ง	ทีมวิชาการองค์การ บริหารส่วนตำบล บ้านหวด ๑) น.ส. อารยา ชัตโต ๒) น.ส. พรศิริ ศิริวัล <u>วิชาการกลาง</u> ๑) น.ส. พวง นรินทร์ คำปุก นักวิชาการ <u>ควบคุมสัญญาณ</u> <u>ห้องประชุม /</u> <u>ควบคุมการประชุม</u> <u>ออนไลน์</u> ๑) นายปรเมษฐ์ บุญมา นักวิชาการ
๑๐.๐๐ น. - ๑๑.๐๐ น. (๖๐ นาที)	L๔ : โรงเรียนผู้สูงอายุ ตำบลบ้านหวด (ลำดวนทอง)	เรียนรู้การบริหารจัดการ หลักสูตรโรงเรียนผู้สูงอายุ ลำดวนทอง	๑.คลิปวิดีโอ ๒.แผ่นพับ ๓.คู่มือแหล่งเรียนรู้ ๔.ใบงาน ๕.วิทยากรประจำแหล่ง	ทีมวิชาการองค์การ บริหารส่วนตำบล บ้านหวด ๑) น.ส. อารยา ชัตโต

วันเวลา	กิจกรรม	วิธีการดำเนินงาน/ รายละเอียด	ข้อมูล/เอกสาร/ สื่อประกอบ/อุปกรณ์ที่ต้องใช้	ผู้ดำเนินการ/ ผู้รับผิดชอบ
				๒) น.ส.พรศิริ ศิริวัล วิชาการกลาง ๑) น.ส.พวง นรินทร์ คำปุก นักวิชาการ ควบคุมสัญญาณ ห้องประชุม / ควบคุมการประชุม ออนไลน์ ๑) นายปรเมษฐ์ บุญมา นักวิชาการ
๑๑.๐๐ น. - ๑๒.๐๐ น. (๖๐ นาที)	L๔ : หนดแผนไทยเพื่อ สุขภาพ	เรียนรู้กระบวนการถ่ายทอด ภูมิปัญญาการนวดเพื่อ สุขภาพสู่เยาวชน การสร้าง แรงจูงใจแก่เด็กในการเข้าร่วม กิจกรรม	๑.คลิปวิดีโอ ๒.แผ่นพับ ๓.คู่มือแหล่งเรียนรู้ ๔.ใบงาน ๕.วิทยากรประจำแหล่ง	ทีมวิชาการองค์การ บริหารส่วนตำบล บ้านหวด ๑) น.ส.อารยา ขัดโต ๒) น.ส.พรศิริ ศิริวัล วิชาการกลาง ๑) น.ส.พวง นรินทร์ คำปุก นักวิชาการ ควบคุมสัญญาณ ห้องประชุม / ควบคุมการประชุม ออนไลน์ ๑) นายปรเมษฐ์ บุญมา นักวิชาการ
๑๒.๐๐ น. - ๑๓.๐๐ น. (๑ ชม.)	รับประทานอาหารกลางวัน			
๑๓.๐๐ น. - ๑๔.๐๐ น. (๖๐ นาที)	L๔ : เครือข่ายคนลด เหล้า	เรียนรู้การแบ่งปันเรื่องราว เล่าประสบการณ์ แรงบันดาลใจ จากบุคคลต้นแบบ ลด ละ เลิก เหล้า ในพื้นที่	๑.คลิปวิดีโอ ๒.แผ่นพับ ๓.คู่มือแหล่งเรียนรู้ ๔.ใบงาน	ทีมวิชาการองค์การ บริหารส่วนตำบล บ้านหวด ๑) น.ส.อารยา

วันเวลา	กิจกรรม	วิธีการดำเนินงาน/ รายละเอียด	ข้อมูล/เอกสาร/ สื่อประกอบ/อุปกรณ์ที่ต้องใช้	ผู้ดำเนินการ/ ผู้รับผิดชอบ
			๕.วิทยากรประจำแหล่ง	<p>ชัดโต</p> <p>๒) น.ส.พรศิริ ศิริวัล</p> <p>วิชาการกลาง</p> <p>๑) น.ส.พวง นรินทร์ คำปุก นักวิชาการ</p> <p>ควบคุมสัญญาณห้องประชุม / ควบคุมการประชุมออนไลน์</p> <p>๑) นายปรเมษฐ์ บุญมา นักวิชาการ</p>
๑๔.๐๐ น. - ๑๕.๓๐ น. (๒ ชั่วโมง ๓๐ นาที)	W๔: การออกแบบการพัฒนารายการเรียนรู้ตลอดชีวิตของผู้สูงอายุ	แลกเปลี่ยนประสบการณ์การแก้ไขการพัฒนาคุณภาพชีวิตผู้สูงอายุ วิเคราะห์และนำใช้ข้อมูลเพื่อออกแบบการพัฒนารายการเรียนรู้ตลอดชีวิตของผู้สูงอายุให้สอดคล้องกับบริบทของพื้นที่	๑.กระดานรูป ๒.ปากกาเคมี ๓.คู่มือแหล่งเรียนรู้ ๔.ใบงาน ๕.วิทยากรประจำแหล่ง	<p>ทีมวิชาการองค์การบริหารส่วนตำบลบ้านหวด</p> <p>๑) น.ส.อารยา ชัดโต</p> <p>๒) น.ส.พรศิริ ศิริวัล</p> <p>วิชาการกลาง</p> <p>๑) น.ส.พวง นรินทร์ คำปุก นักวิชาการ</p> <p>ควบคุมสัญญาณห้องประชุม / ควบคุมการประชุมออนไลน์</p> <p>๑) นายปรเมษฐ์ บุญมา นักวิชาการ</p>
๑๕.๓๐ น. - ๑๖.๐๐ น. (๓๐ นาที)	สรุปงาน ดำเนินรายการโดย นางสาวอารยา ชัดโต นักพัฒนาชุมชน / นักวิชาการ	สรุปผลและติดตามงาน	๑.ข้อมูล Info/PowerPoint	<p>ทีมวิชาการองค์การบริหารส่วนตำบลบ้านหวด</p> <p>๑) น.ส.อารยา ชัดโต</p> <p>๒) น.ส.พรศิริ ศิริวัล</p>

วันเวลา	กิจกรรม	วิธีการดำเนินงาน/ รายละเอียด	ข้อมูล/เอกสาร/ สื่อประกอบ/อุปกรณ์ที่ต้องใช้	ผู้ดำเนินการ/ ผู้รับผิดชอบ
				<p>วิชาการกลาง</p> <p>๑) น.ส. พวง นรินทร์ คำปุก นักวิชาการ</p> <p>ควบคุมสัญญาณ ห้องประชุม / ควบคุมการประชุม ออนไลน์</p> <p>๑) นายประเมษฐ์ บุญมา นักวิชาการ</p>
๗ ตุลาคม ๖๔				
๐๘.๓๐ น. - ๐๘.๔๕ น. (๑๕ นาที)	- ตรวจสอบ ความ พร้อมระบบสัญญาณ			
๐๘.๔๕ น. - ๐๙.๐๐ น. (๑๕ นาที)	Homeroom ให้ผู้เรียน เข้าพบปะ พูดคุยกับ ศูนย์จัดการเครือข่ายฯ	กิจกรรมในห้องค์กรปกครอง ส่วนท้องถิ่นเครือข่ายทั้ง ๑๕ แห่ง ได้มีโอกาสซักถาม ประเด็นคำถาม หรือ ข้อเสนอแนะอื่นๆ	๑.คอมพิวเตอร์ Notebook ๒.กระดาดขบรูป ๓.ปากกาเคมี	<p>ทีมวิชาการองค์การ บริหารส่วนตำบล บ้านหวด</p> <p>๑) น.ส. อารยา ขัดโต</p> <p>๒) น.ส. พรศิริ ศิริวัล</p> <p>วิชาการกลาง</p> <p>๑) น.ส. พวง นรินทร์ คำปุก นักวิชาการ</p> <p>ควบคุมสัญญาณ ห้องประชุม / ควบคุมการประชุม ออนไลน์</p> <p>๑) นายประเมษฐ์ บุญมา นักวิชาการ</p>
๐๙.๐๐ น. - ๑๑.๐๐ น. (๒ ชั่วโมง)	W๔: การออกแบบการ พัฒนาการเรียนรู้อ ตลอดชีวิต ของ ผู้สูงอายุ (ต่อ)	แลกเปลี่ยนประสบการณ์การ แก้ไขการพัฒนาคุณภาพชีวิต ผู้สูงอายุ วิเคราะห์และนำใช้ ข้อมูลเพื่อออกแบบการ พัฒนาการเรียนรู้อตลอดชีวิต	๑.คอมพิวเตอร์ Notebook ๒.กระดาดขบรูป ๓.ปากกาเคมี ๔.ข้อมูล Info/PowerPoint	<p>ทีมวิชาการองค์การ บริหารส่วนตำบล บ้านหวด</p> <p>๑) น.ส. อารยา ขัดโต</p>

วันเวลา	กิจกรรม	วิธีการดำเนินงาน/ รายละเอียด	ข้อมูล/เอกสาร/ สื่อประกอบ/อุปกรณ์ที่ต้องใช้	ผู้ดำเนินการ/ ผู้รับผิดชอบ
		ของผู้สูงอายุให้สอดคล้องกับ บริบทของพื้นที่		๒) น.ส.พรศิริ ศิริวัล วิชาการกลาง ๑) น.ส.พวง นรินทร์ คำปุ๊ก นักวิชาการ ควบคุมสัญญาณ ห้องประชุม / ควบคุมการประชุม ออนไลน์ ๑) นายประเมษฐ์ บุญมา นักวิชาการ
๑๑.๐๐ น. - ๑๒.๐๐ น. (๖๐ นาที)	นำเสนอสื่อ “การ ออกแบบการ พัฒนาการเรียนรู้ ตลอดชีวิตของ ผู้สูงอายุ	นำเสนอ “การออกแบบการ พัฒนาการเรียนรู้ตลอดชีวิต ของผู้สูงอายุ”	๑.คอมพิวเตอร์ Notebook ๒.กระดานบุรุษ ๓.ปากกาเคมี ๔.ข้อมูล Info/PowerPoint	ทีมวิชาการองค์การ บริหารส่วนตำบล บ้านหวด ๑) น.ส.อารยา ขัดโต ๒) น.ส.พรศิริ ศิริวัล วิชาการกลาง ๑) น.ส.พวง นรินทร์ คำปุ๊ก นักวิชาการ ควบคุมสัญญาณ ห้องประชุม / ควบคุมการประชุม ออนไลน์ ๑) นายประเมษฐ์ บุญมา นักวิชาการ
๑๒.๐๐ น. - ๑๓.๐๐ น. (๑ ชม.)	รับประทานอาหารกลางวัน			
๑๓.๐๐ น. - ๑๕.๓๐ น. (๒ ชั่วโมง ๓๐ นาที)	นำเสนอสื่อ “การ ออกแบบการ พัฒนาการเรียนรู้ ตลอดชีวิตของ	นำเสนอ “การออกแบบการ พัฒนาการเรียนรู้ตลอดชีวิต ของผู้สูงอายุ”	๑.คอมพิวเตอร์ Notebook ๒.กระดานบุรุษ ๓.ปากกาเคมี ๔.ข้อมูล Info/PowerPoint	ทีมวิชาการองค์การ บริหารส่วนตำบล บ้านหวด ๑) น.ส.อารยา

วันเวลา	กิจกรรม	วิธีการดำเนินงาน/ รายละเอียด	ข้อมูล/เอกสาร/ สื่อประกอบ/อุปกรณ์ที่ต้องใช้	ผู้ดำเนินการ/ ผู้รับผิดชอบ
	ผู้สูงอายุ (ต่อ)			<p>ขัดโต</p> <p>๒) น.ส. พรศิริ ศิริวัล</p> <p>วิชาการกลาง</p> <p>๑) น.ส. พวง นรินทร์ คำปุก นักวิชาการ</p> <p>ควบคุมสัญญาณห้องประชุม / ควบคุมการประชุมออนไลน์</p> <p>๑) นายปรเมษฐ์ บุญมา นักวิชาการ</p>
๑๕.๓๐ น. - ๑๖.๐๐ น. (๓๐ นาที)	<p>สรุปงาน</p> <p>ดำเนินรายการโดย นางสาวอารยา ขัดโต นักพัฒนาชุมชน / นักวิชาการ</p>	สรุปผลและติดตามงาน	๑.ข้อมูล Info/PowerPoint	<p>ทีมวิชาการองค์การบริหารส่วนตำบลบ้านหวด</p> <p>๑) น.ส. อารยา ขัดโต</p> <p>๒) น.ส. พรศิริ ศิริวัล</p> <p>วิชาการกลาง</p> <p>๑) น.ส. พวง นรินทร์ คำปุก นักวิชาการ</p> <p>ควบคุมสัญญาณห้องประชุม / ควบคุมการประชุมออนไลน์</p> <p>๑) นายปรเมษฐ์ บุญมา นักวิชาการ</p>

ส่วนที่ ๕ ตารางมอบหมายงานและบทบาทหน้าที่

รายละเอียดงาน	ทำหน้าที่	ผู้รับผิดชอบ	หมายเหตุ
ฝ่ายอำนวยการ	๑. ประสานงานและอำนวยความสะดวกให้แก่คณะทำงานตรวจสอบความเรียบร้อย ๒. สนับสนุน ส่งเสริม ให้คำปรึกษา แนะนำการทำงานและร่วมแก้ไขปัญหาต่างๆ ที่เกิดขึ้น เพื่อให้การดำเนินงานเป็นไปด้วยความเรียบร้อย ๓. ติดตามการดำเนินงานการจัดประชุมอย่างต่อเนื่อง	๑.นายเทพรัตน์ ลิทธิวงศ์ นายกองค์การบริหารส่วนตำบลบ้านหวด ๒.นายสำเร็จ ยาสมุทร ปลัดองค์การบริหารส่วนตำบลบ้านหวด ๓.นายประยูร ตะสิทธิ์ รองนายกองค์การบริหารส่วนตำบลบ้านหวด	
ฝ่ายวิชาการ	ประสานงาน บุคคล และจัดเตรียมเอกสาร เพื่อให้พร้อมสำหรับการดำเนินงานขั้นตอนต่างๆ การบันทึกเอกสารต่างๆ	๑.นางสาวอารยา ขัดโต (นักพัฒนาชุมชน/นักวิชาการ) ๒.นางสาวพรศิริ ศิริวัลย์ (นักวิชาการ) ๓.นายประเมษฐ์ บุญมา (นักวิชาการ) ๔.นางสาวพวงนรินทร์ คำปุก (นักวิชาการ) ๕.นายศรารธร เชื้อเมืองพาน (นักวิชาการศึกษา/นักวิชาการ) ๖.นายสุรเชษฐ์ อินไผ่ (นักวิชาการเกษตร/นักวิชาการ)	
ฝ่ายพิธีกร/พิธีการ	๑.การจัดลำดับงาน การกลั่นกรองทางวิชาการ ๒.การประสานเพื่อติดตามเอกสารวิชาการ	๑.นางสาวอารยา ขัดโต (นักพัฒนาชุมชน/นักวิชาการ) ๒.นายประเมษฐ์ บุญมา (นักวิชาการ)	
ฝ่ายสถานที่/อาหาร/ เครื่องดื่ม/ที่พัก	ประสานงาน บุคคล สถานที่/อาหาร/ เครื่องดื่ม/ที่พัก เพื่อให้พร้อมสำหรับการดำเนินงานขั้นตอนต่างๆ	๑.นางสาวอารยา ขัดโต (นักพัฒนาชุมชน/นักวิชาการ) ๒.นางสาวพรศิริ ศิริวัลย์ (นักวิชาการ) ๓.นายศรารธร เชื้อเมืองพาน (นักวิชาการศึกษา/นักวิชาการ) ๔.นายสุรเชษฐ์ อินไผ่ (นักวิชาการเกษตร/นักวิชาการ)	
ฝ่ายการเงิน/ ประสานงานหลัก	กำหนดทิศทางการดำเนินบริหารจัดการวางแผน งบประมาณ บุคลากร วัสดุ อุปกรณ์ เพื่อให้บรรลุวัตถุประสงค์ของโครงการรวมทั้งการแก้ปัญหา และการทำรายงานผลการดำเนินงาน	๑.นางสาวอารยา ขัดโต (นักพัฒนาชุมชน/นักวิชาการ)	

รายละเอียดงาน	ทำหน้าที่	ผู้รับผิดชอบ	หมายเหตุ
ฝ่ายเทคนิค/สื่อสาร	๑. การสนับสนุนการเตรียมข้อมูลเพื่อใช้สื่อสาร เผยแพร่ประชาสัมพันธ์ ๒. การให้ข้อมูลเบื้องต้นกับผู้มาติดต่อ สอบถามทั้งภายในและภายนอก สสส. ๓. การบันทึกภาพ ๔. ควบคุมสัญญาณการประชุมออนไลน์	๑. นายปรเมษฐ์ บุญมา (นักวิชาการ) ๒. นางสาวพวงนรินทร์ คำปุก (นักวิชาการ)	